ПЕСНИ и ПЛЯСКИ НАРОДОВ СССР

ДЛЯ БАЯНА

Обработка П. АКУЛЕНКО

ГОСУДАРСТВЕННОЕ МУЗЫКАЛЬНОЕ ИЗДАТЕЛЬСТВО
Москва 1949 Ленинград

ПЕСНИ и ПЛЯСКИ НАРОДОВ СССР

ДЛЯ БАЯНА

Обработка П. АКУЛЕНКО

ГОСУДАРСТВЕННОЕ МУЗЫКАЛЬНОЕ ИЗДАТЕЛЬСТВО
Москва 1949 Ленинград

Ноты: Ale07.ru

РУССКАЯ ПЛЯСКА

Обработка П. АКУЛЕНКО

Быстро, весело

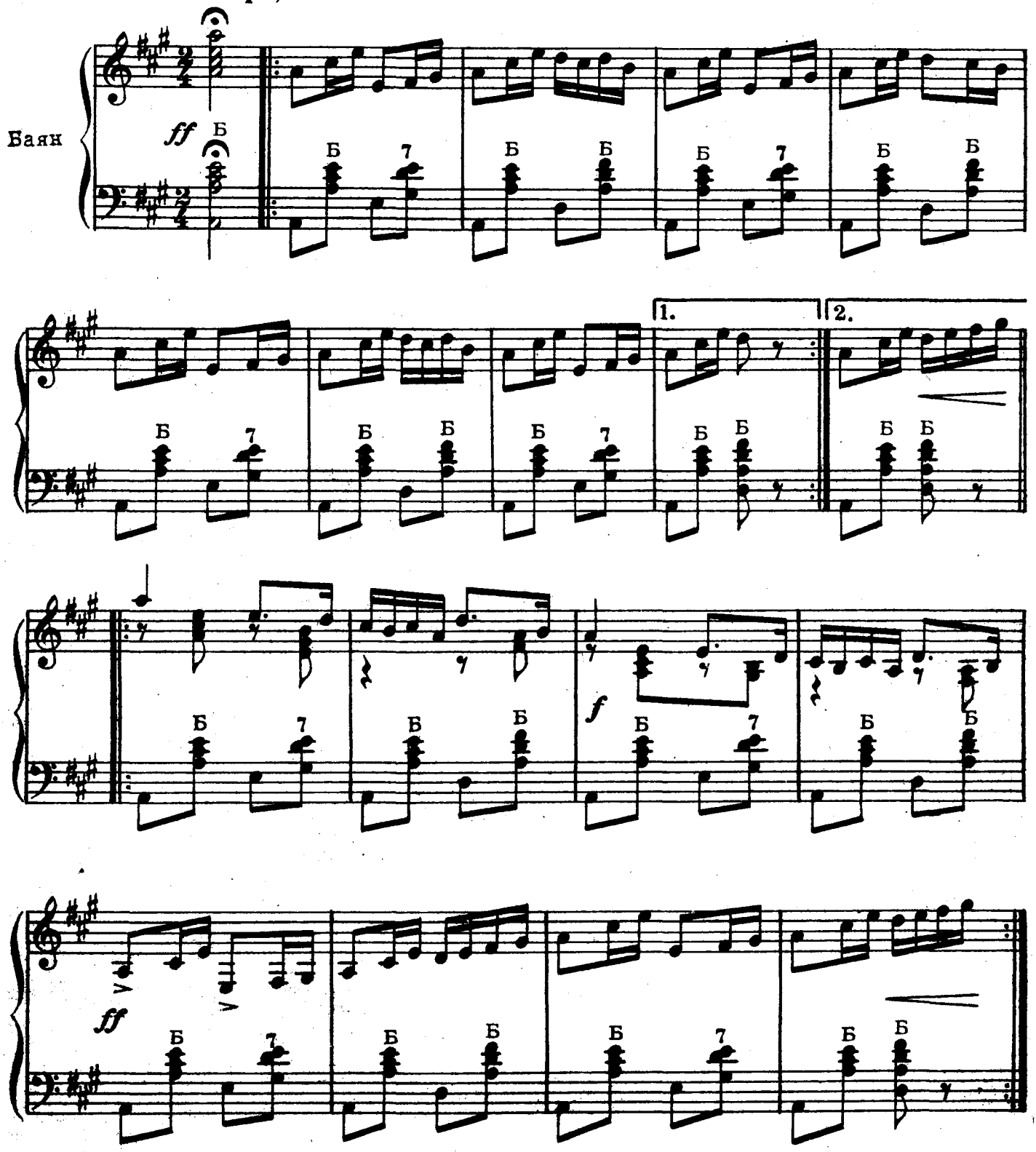

Ноты: Ale07.ru

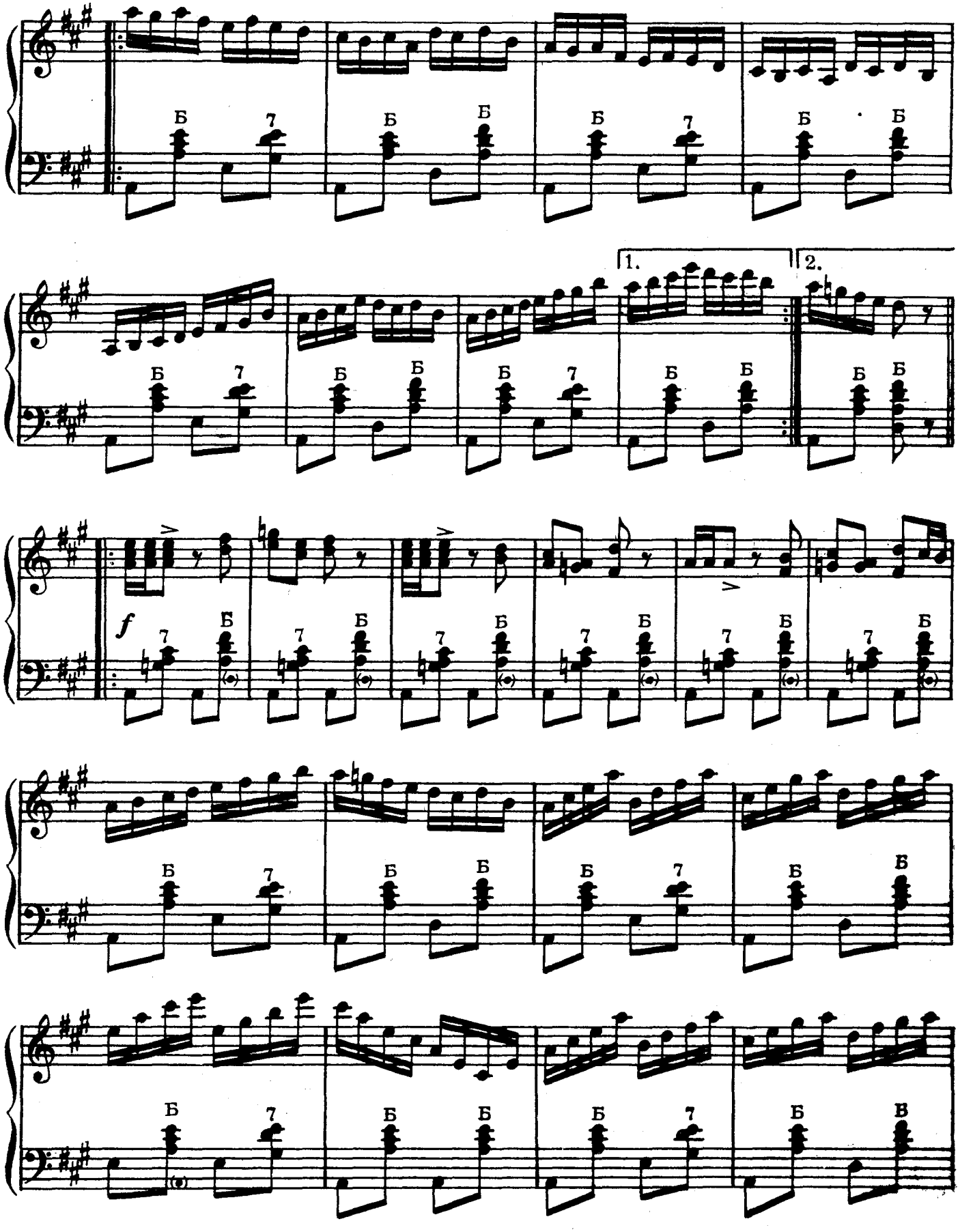
1.
2.
f

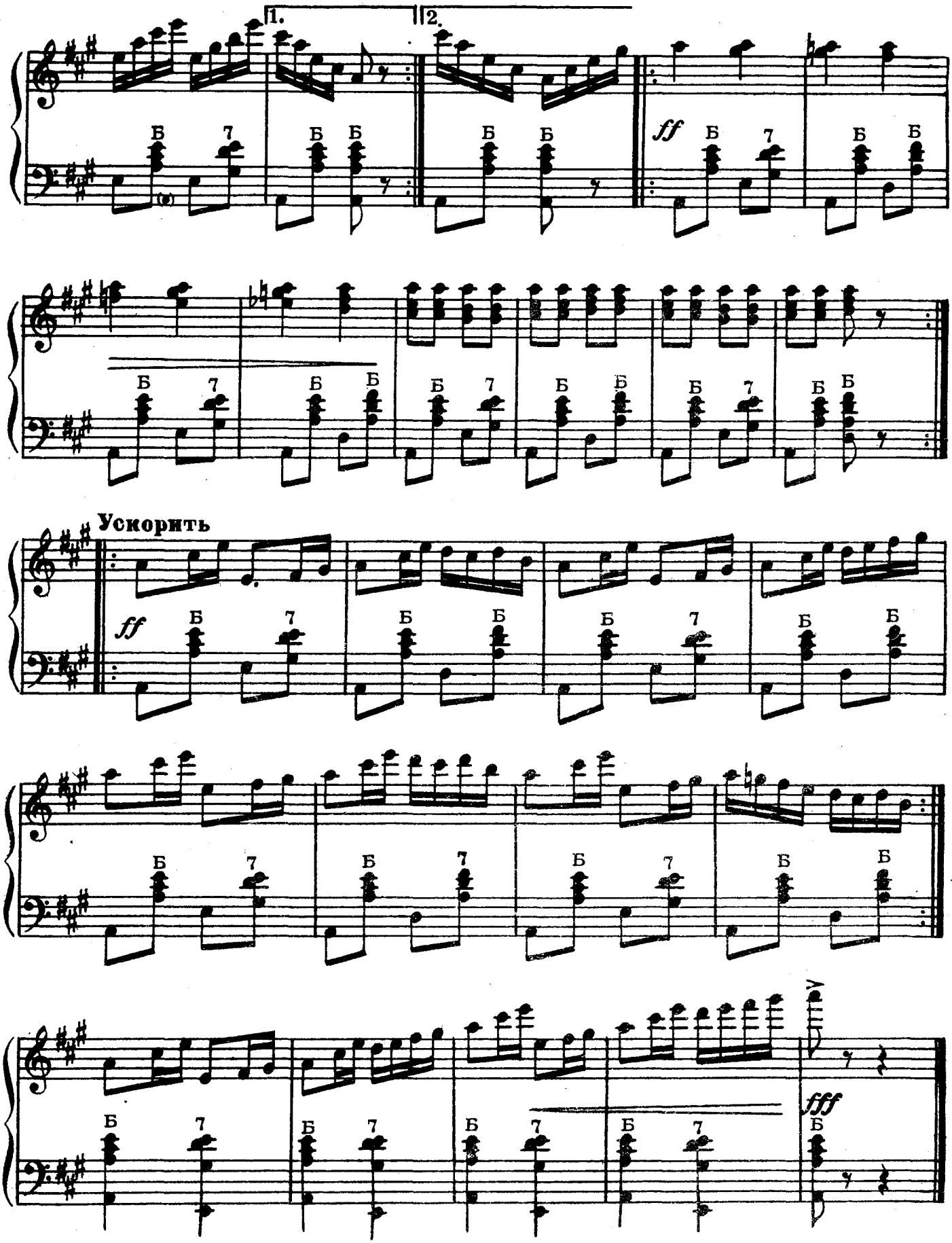
1.
2.
ff
Ускорить
ff
fff

ПОЛЯНКА

(Русская народная пляска)

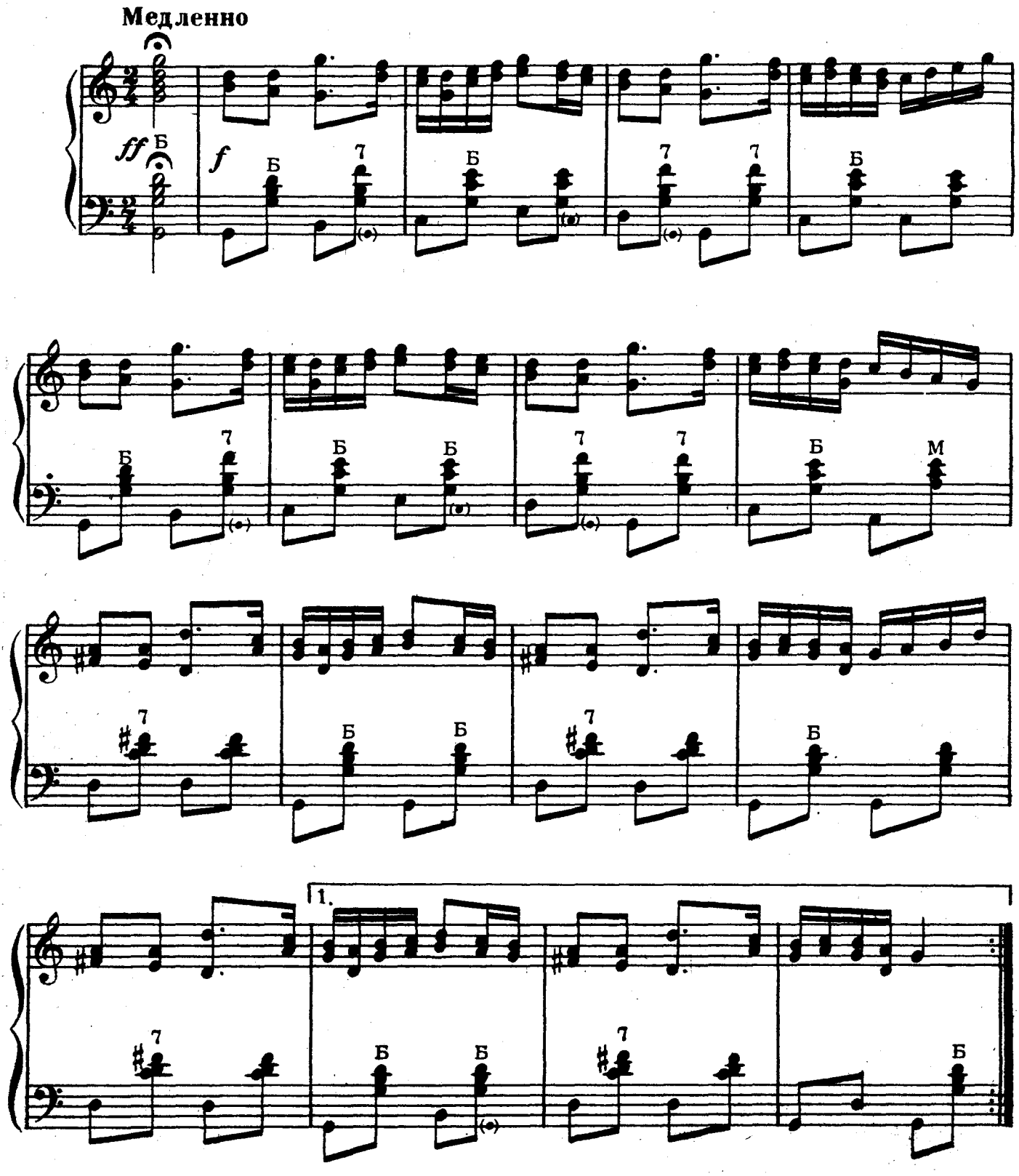

Ноты: Ale07.ru

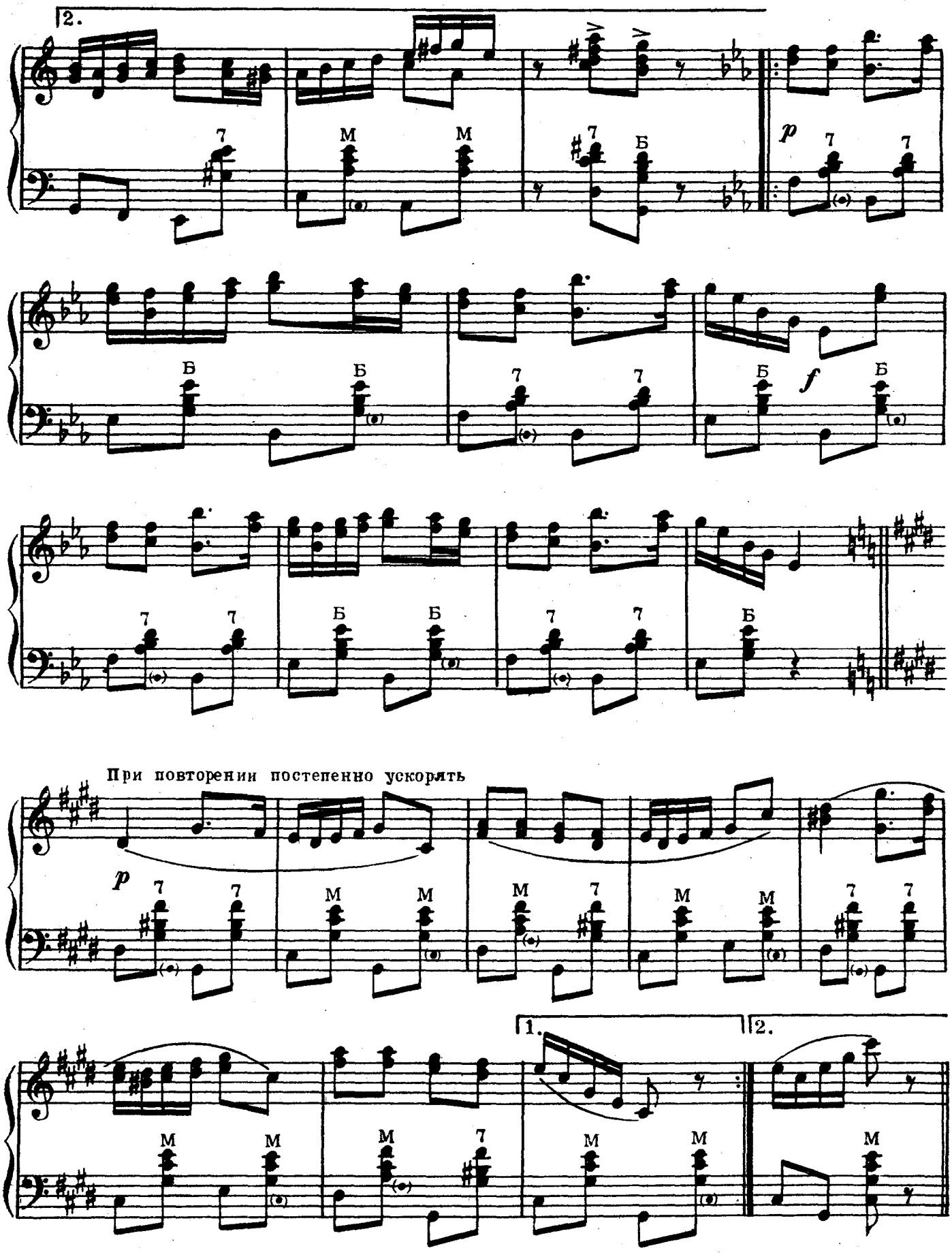
2.
7
М
М
7
Б
p
7
7
Б
Б
7
7
Б
f
Б
7
7
Б
Б
7
7
Б
При повторении постепенно ускорять
p
7
7
М
М
М
7
М
М
7
7
1.
2.
М
М
М
7
М
М
М

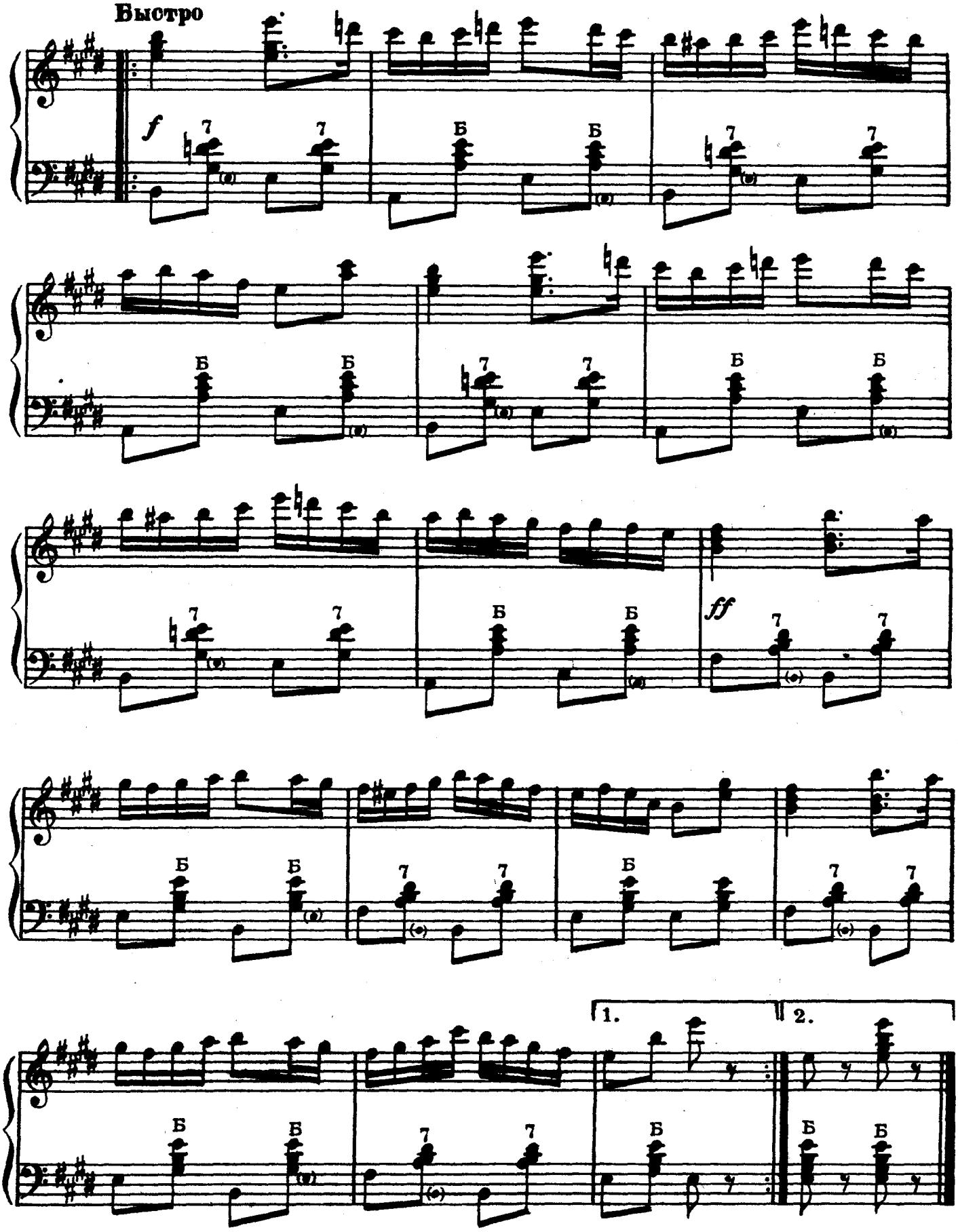
Быстро
f
ff
1.
2.

ГОПАК

(Украинский народный танец)

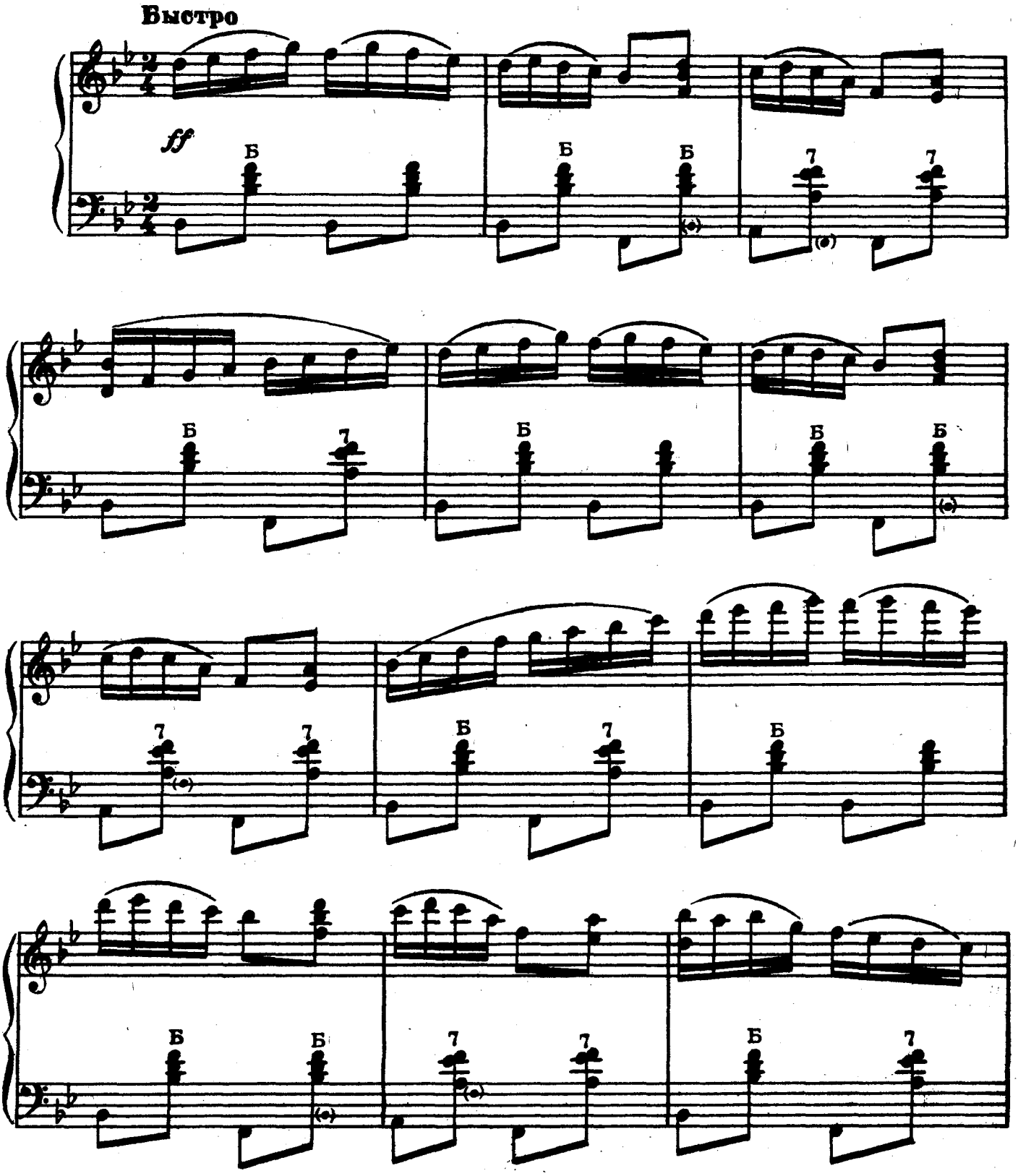

Ноты: Ale07.ru

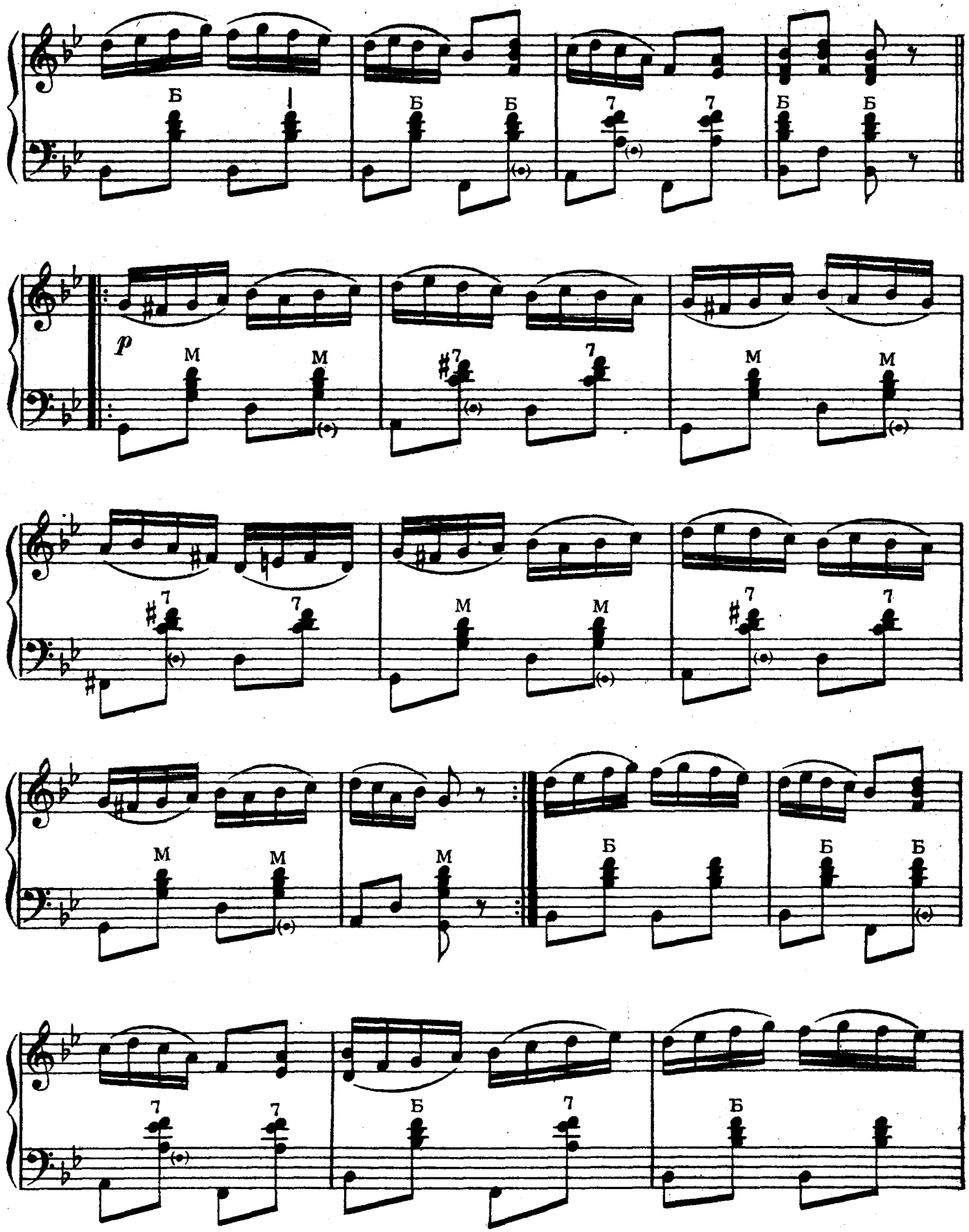
Б
Б
Б
7
7
Б
Б
p
М
М
#7
7
М
М
#7
7
М
М
#7
7
М
М
М
Б
Б
Б
7
7
Б
7
Б

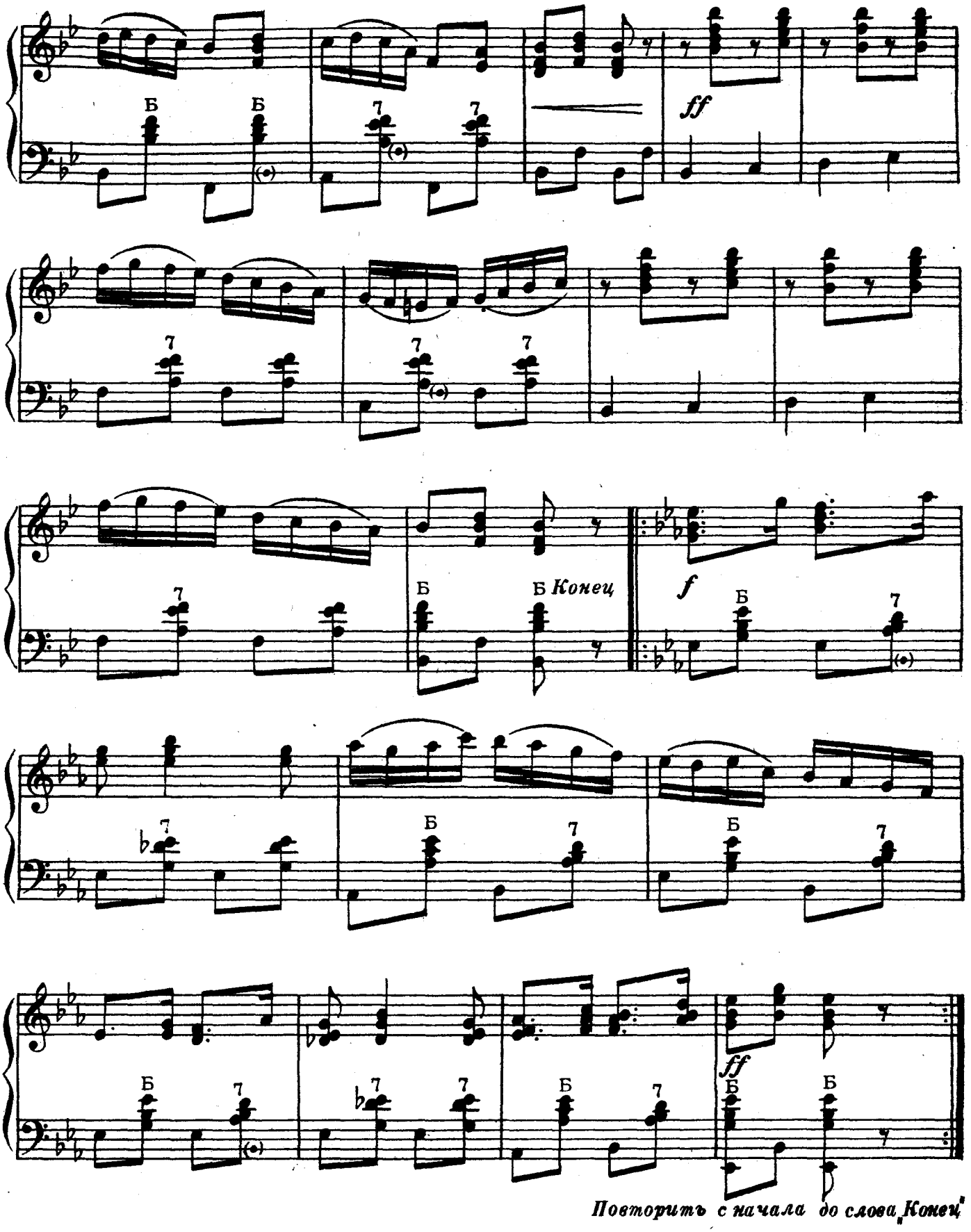

Повторить с начала до слова „Конец"

КАЗАЧОК

(Украинский народный танец)

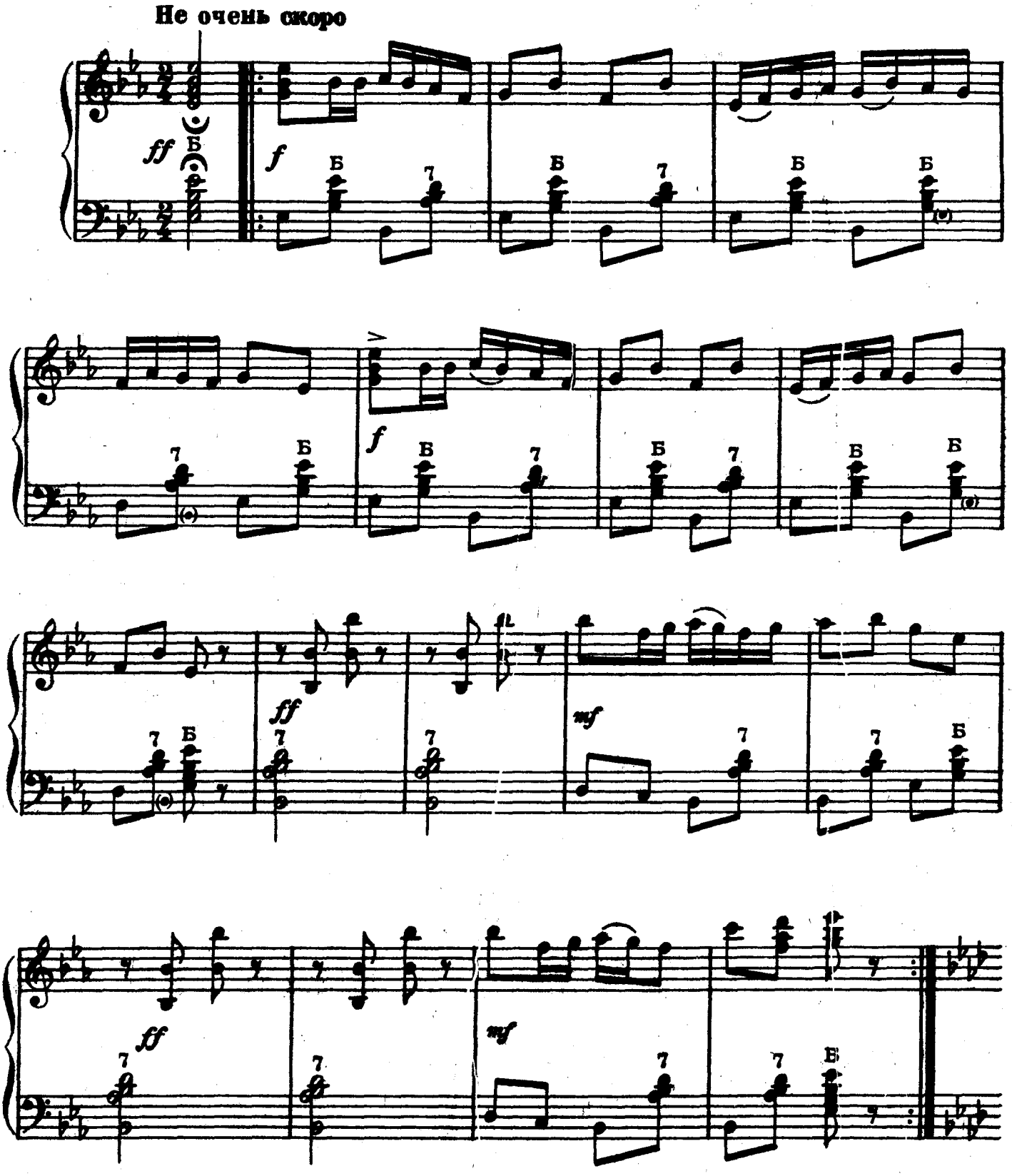

Ноты: Ale07.ru

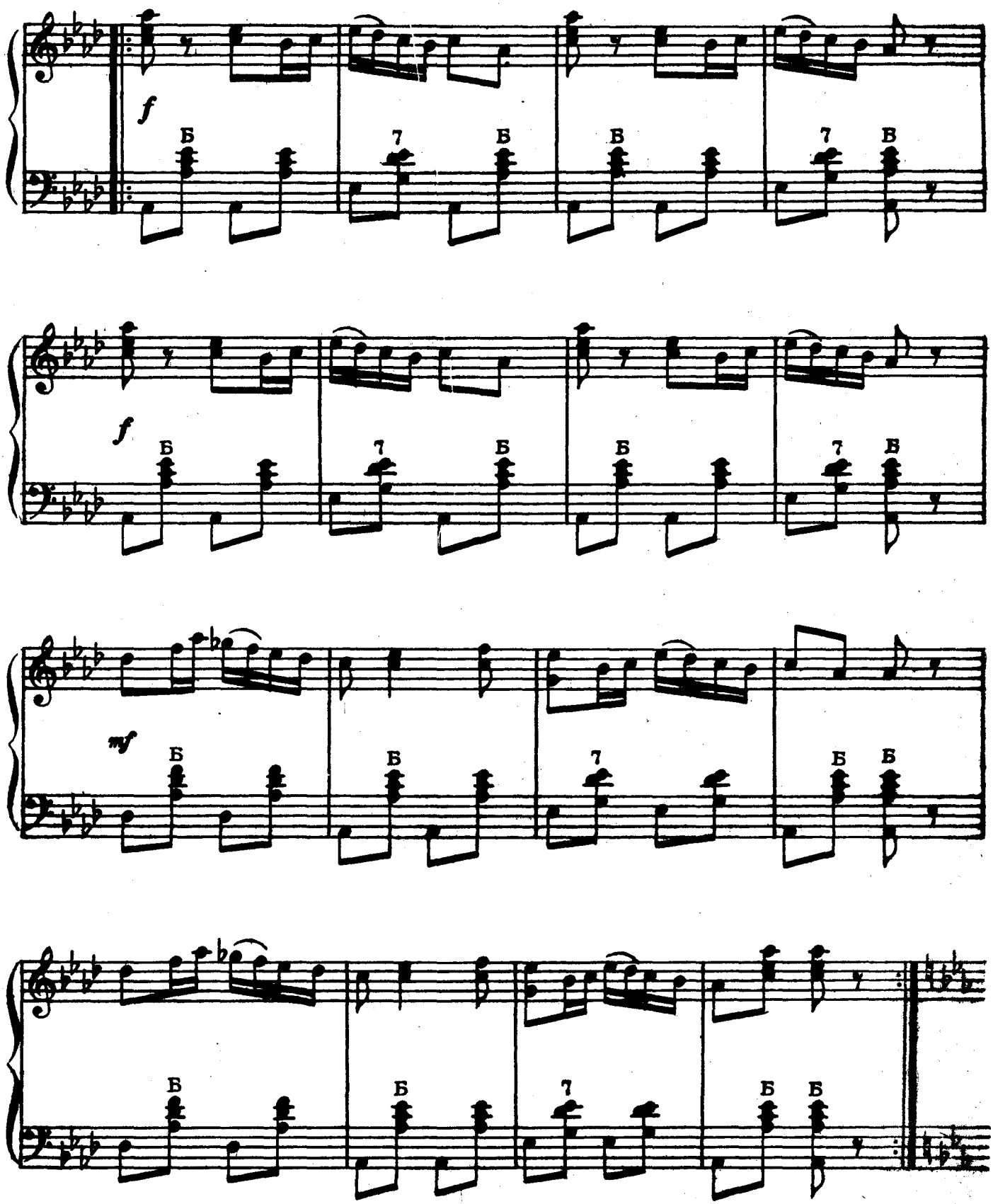

Ноты: Ale07.ru

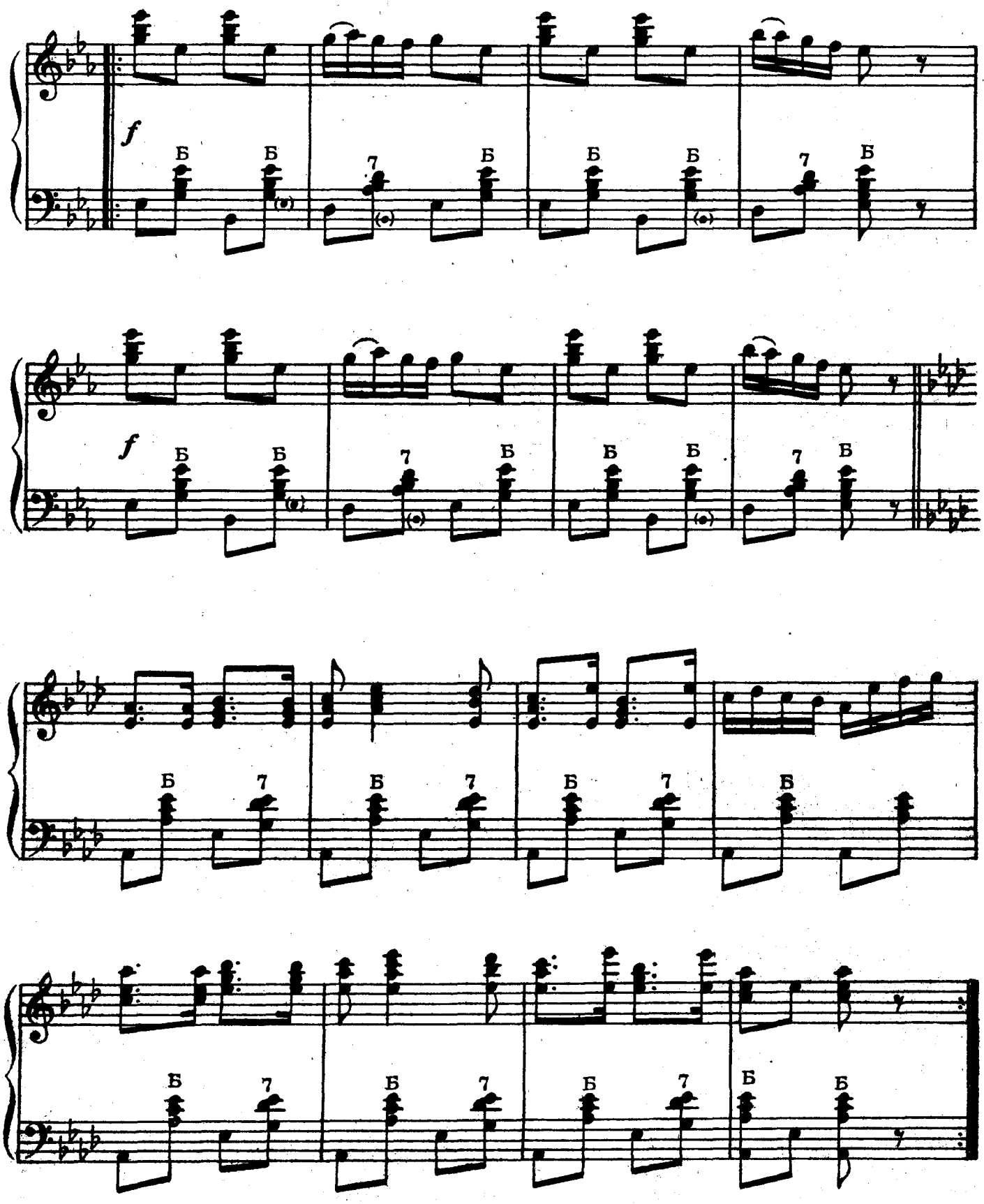
f
Б
7
f

ЛЯВОНИХА

(Белорусский народный танец)

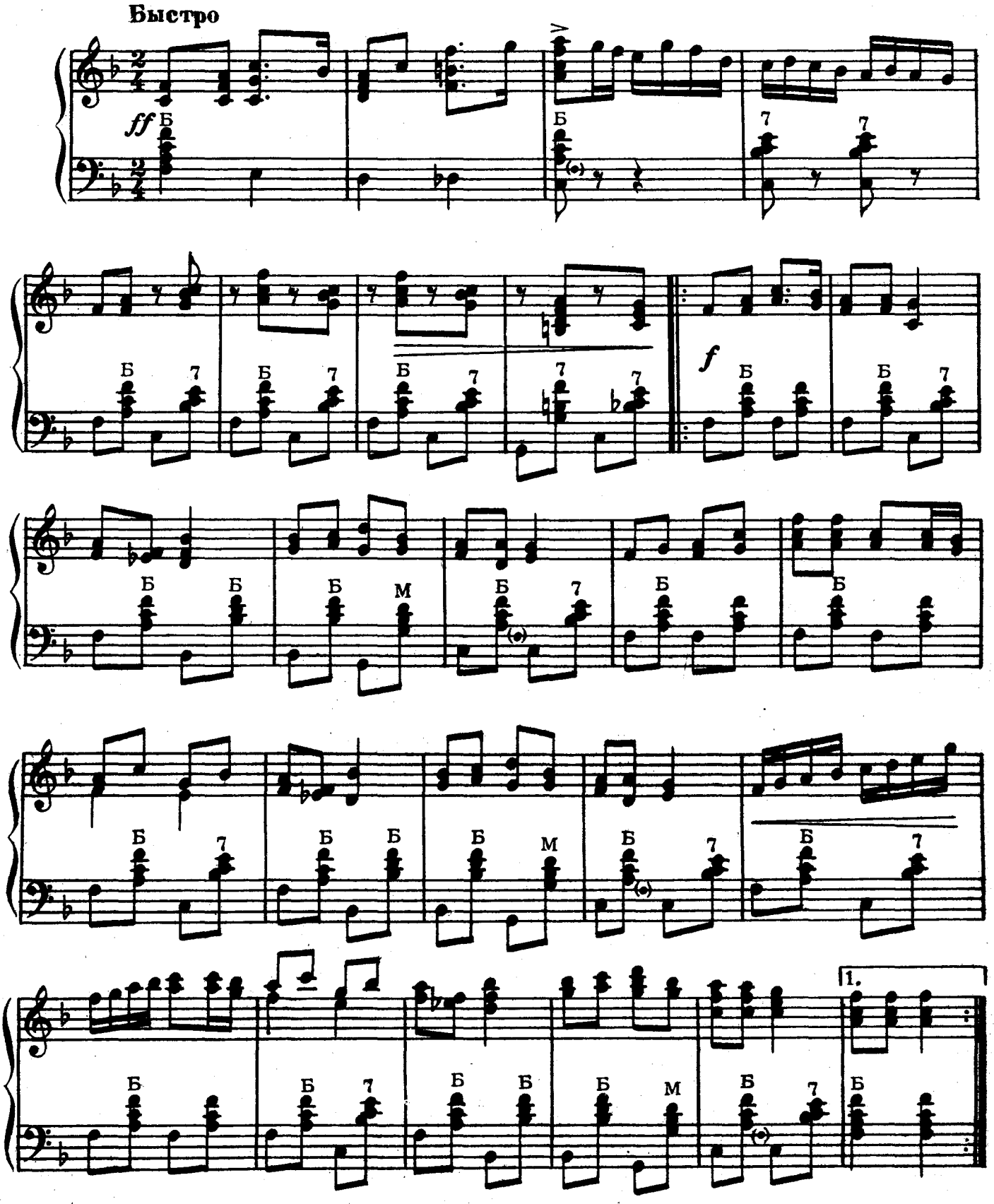

Ноты: Ale07.ru

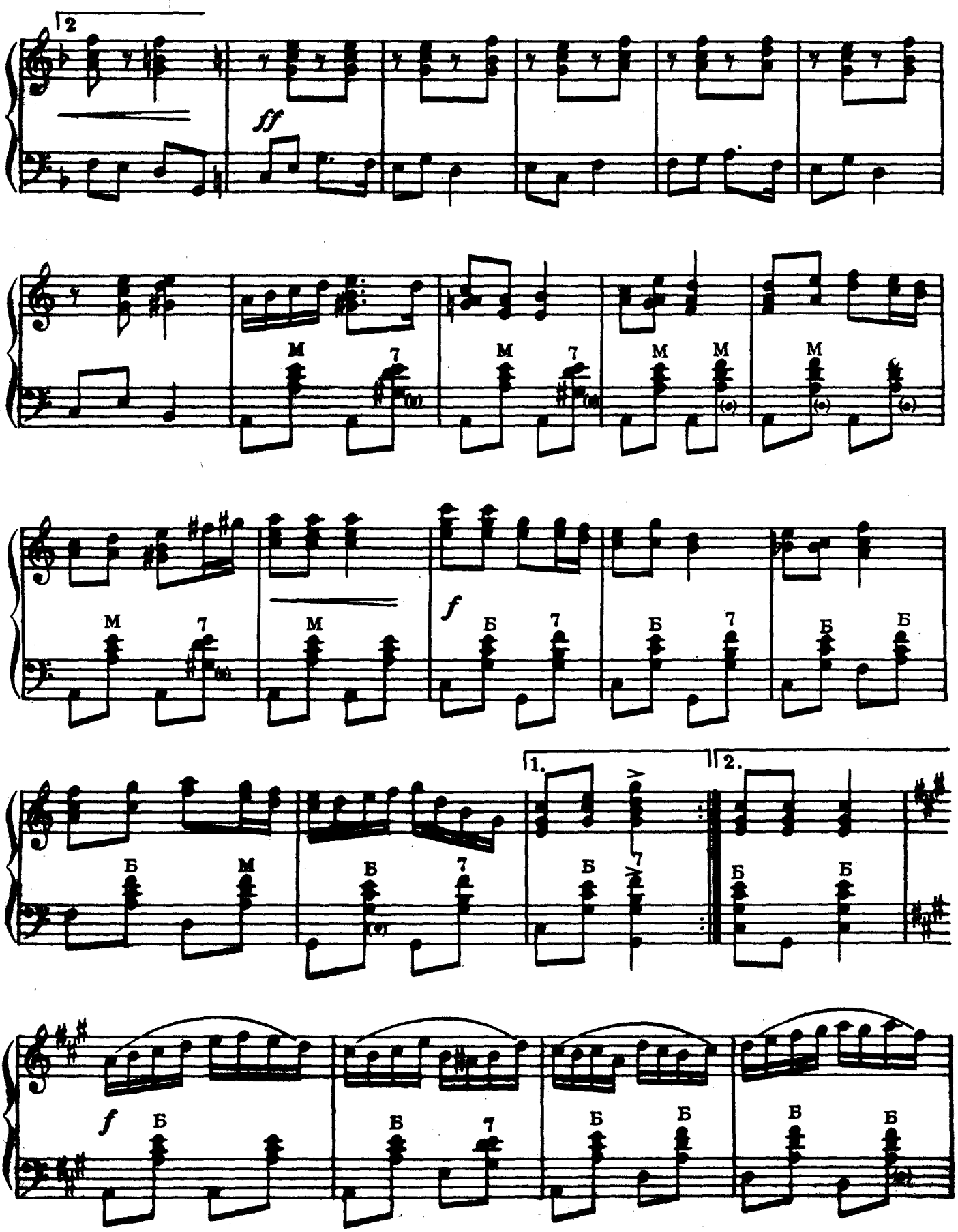
2
ff
M 7
M 7
M M
M
M 7
M
f
Б 7
Б 7
Б Б
Б M
Б 7
1.
Б 7
2.
Б Б
f
Б
Б 7
Б Б
Б Б

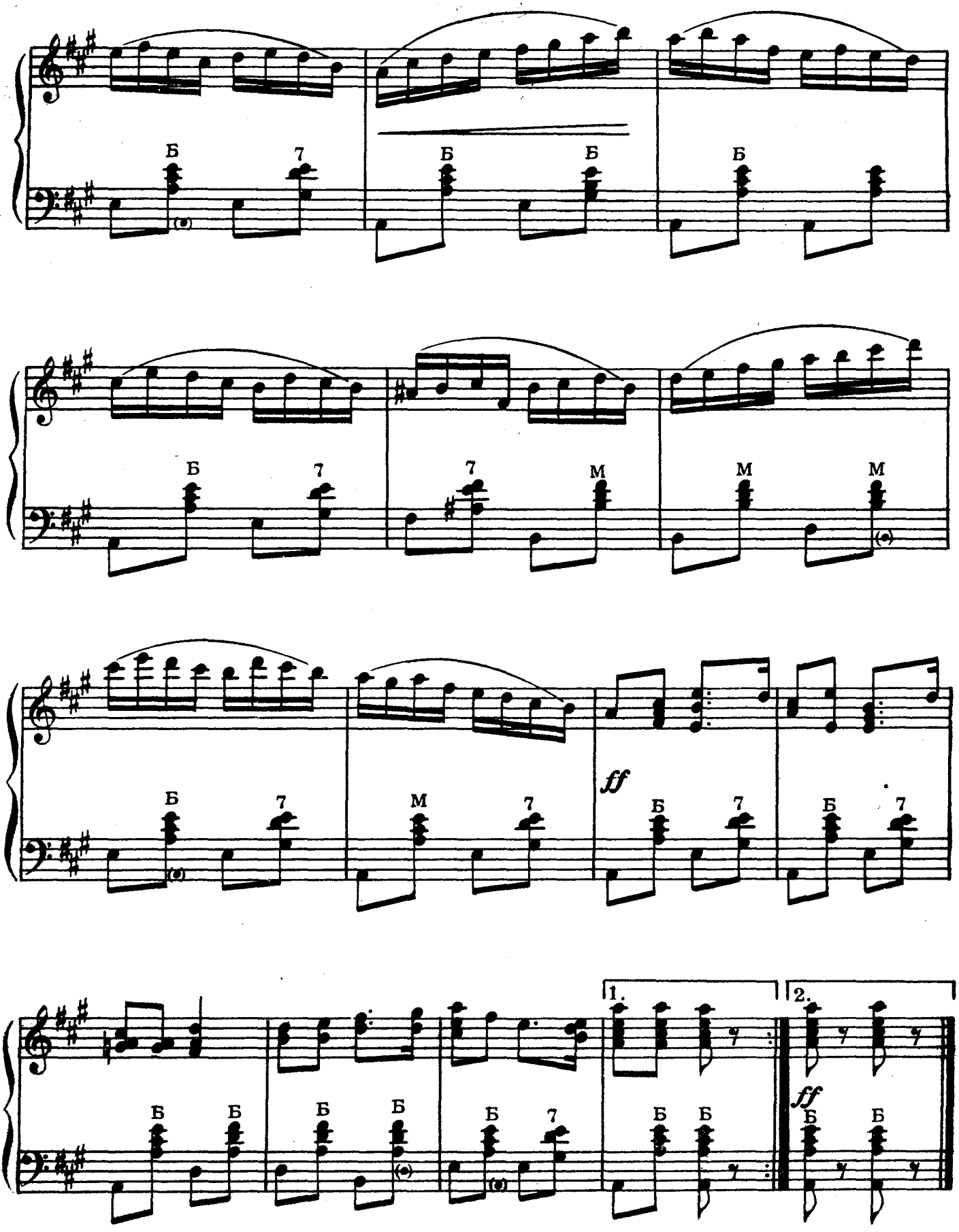
Б
7
Б
Б
Б
Б
7
7
М
М
М
Б
7
М
7
ff
Б
7
Б
7
1.
2.
Б
Б
Б
Б
Б
7
Б
Б
ff
Б
Б

БУЛЬБА

(Белорусский народный танец)

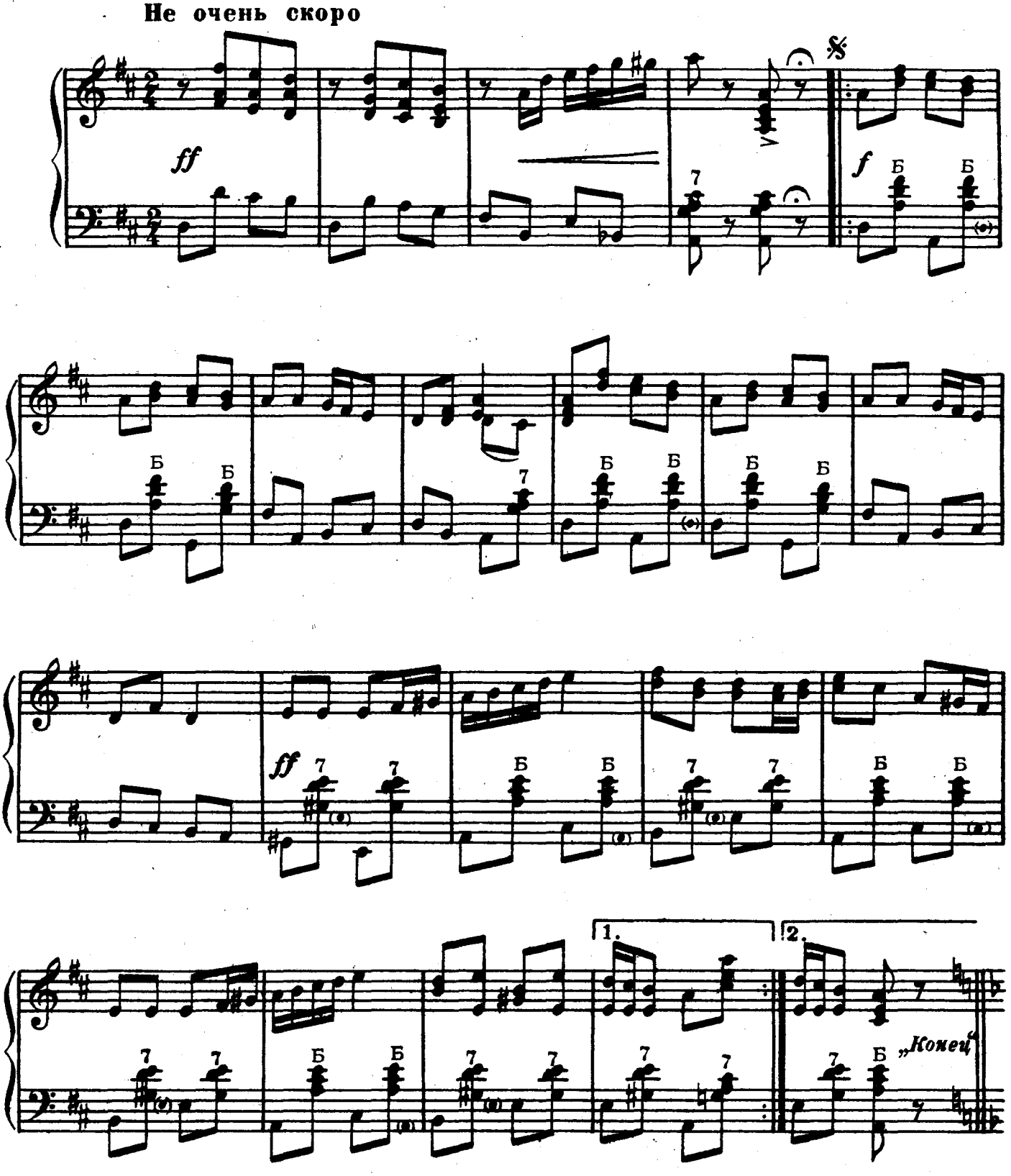

Ноты: Ale07.ru

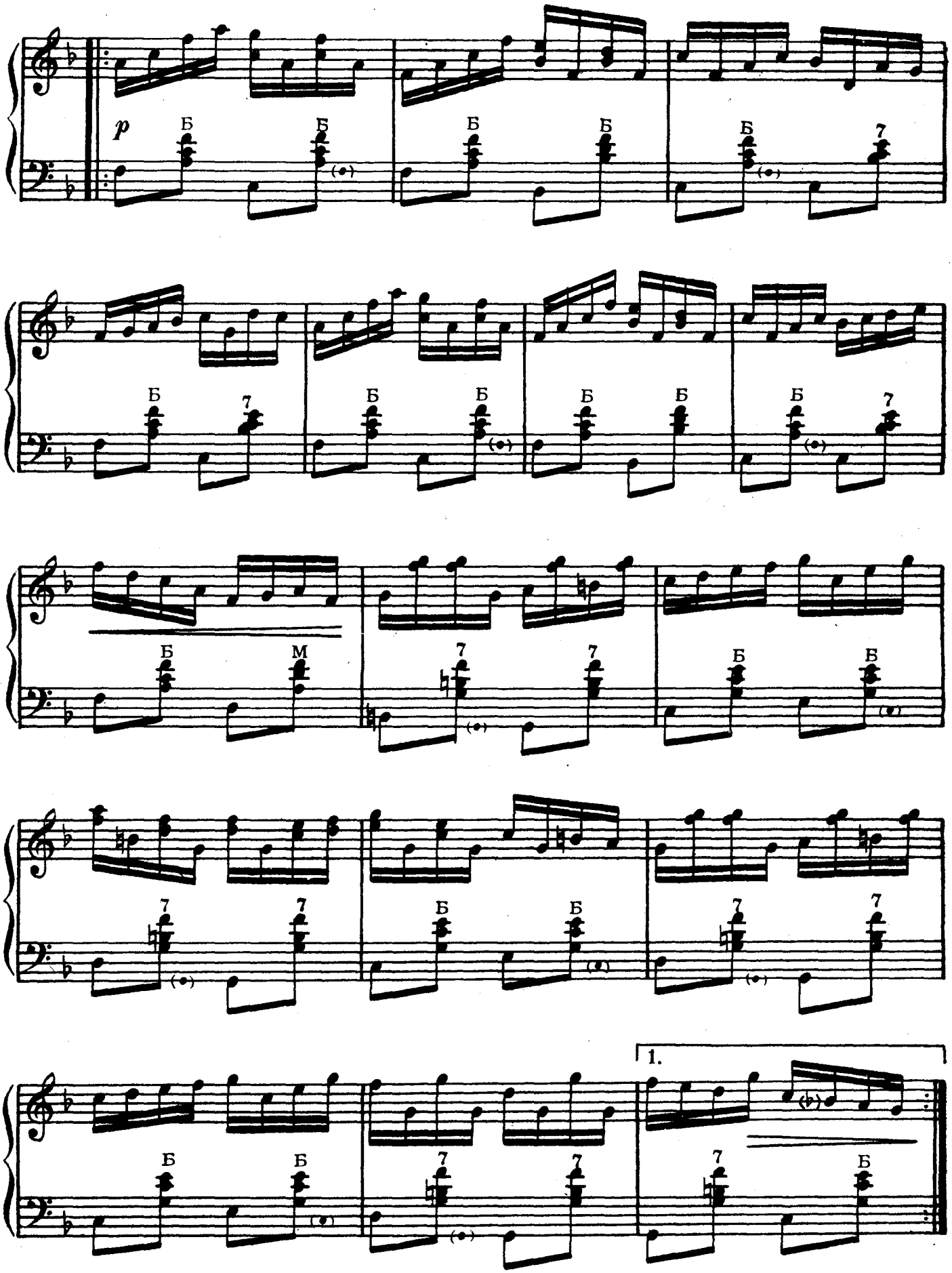
p
Б
7
М
1.

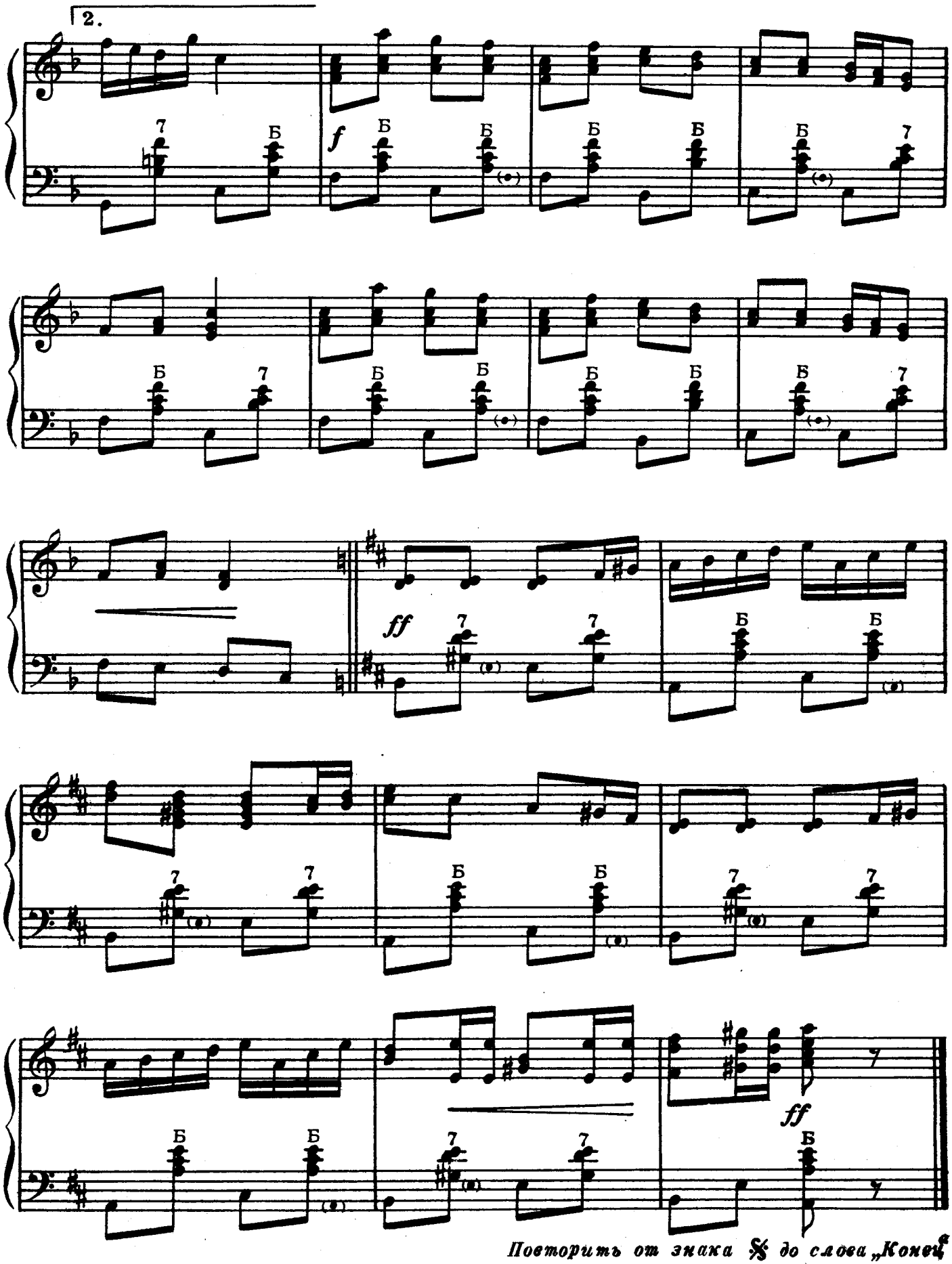

Повторить от знака 𝄋 до слова „Конец"

КАРИ - НОВО

(Узбекский народный танец)

Не очень скоро

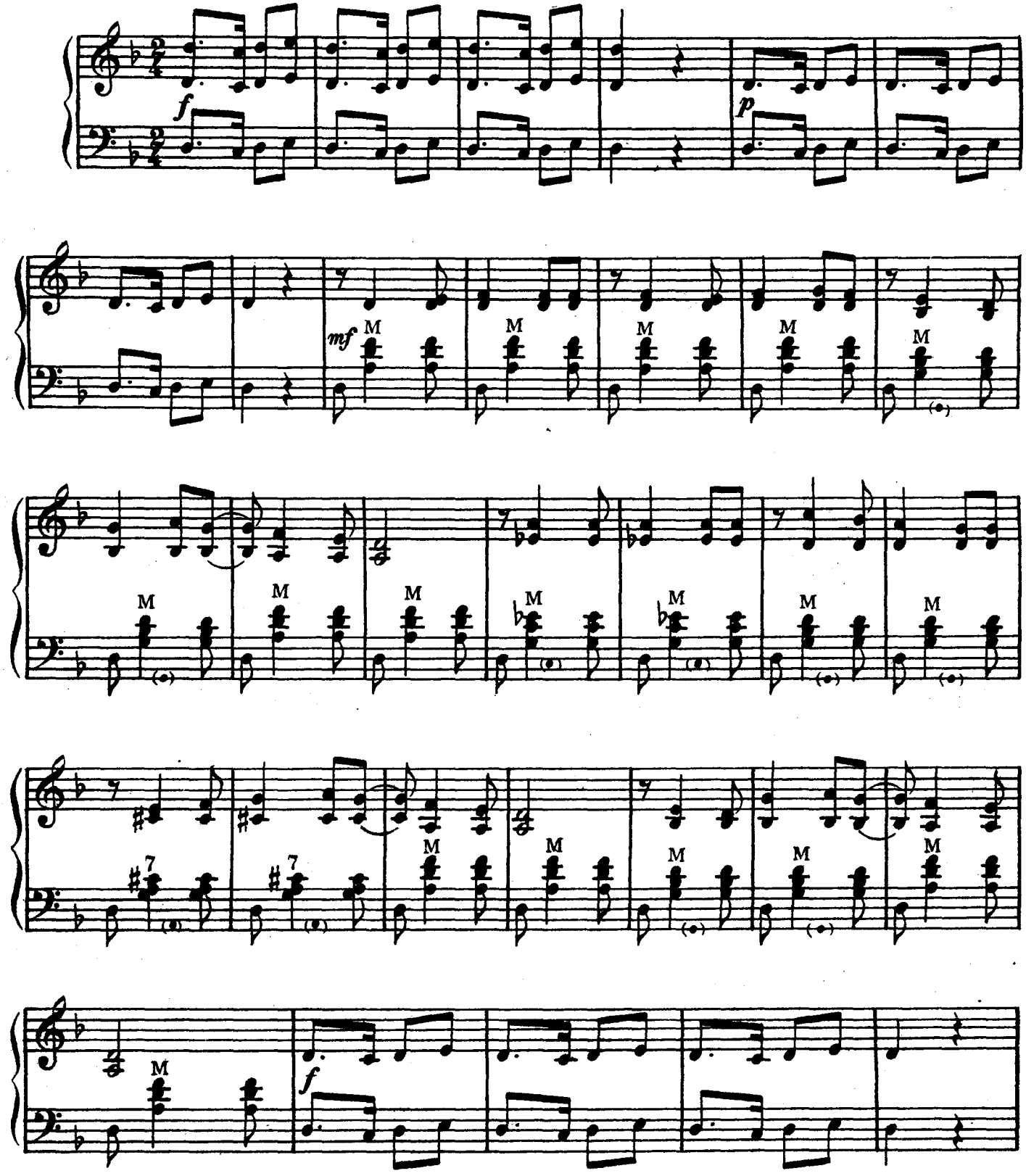

Ноты: Ale07.ru

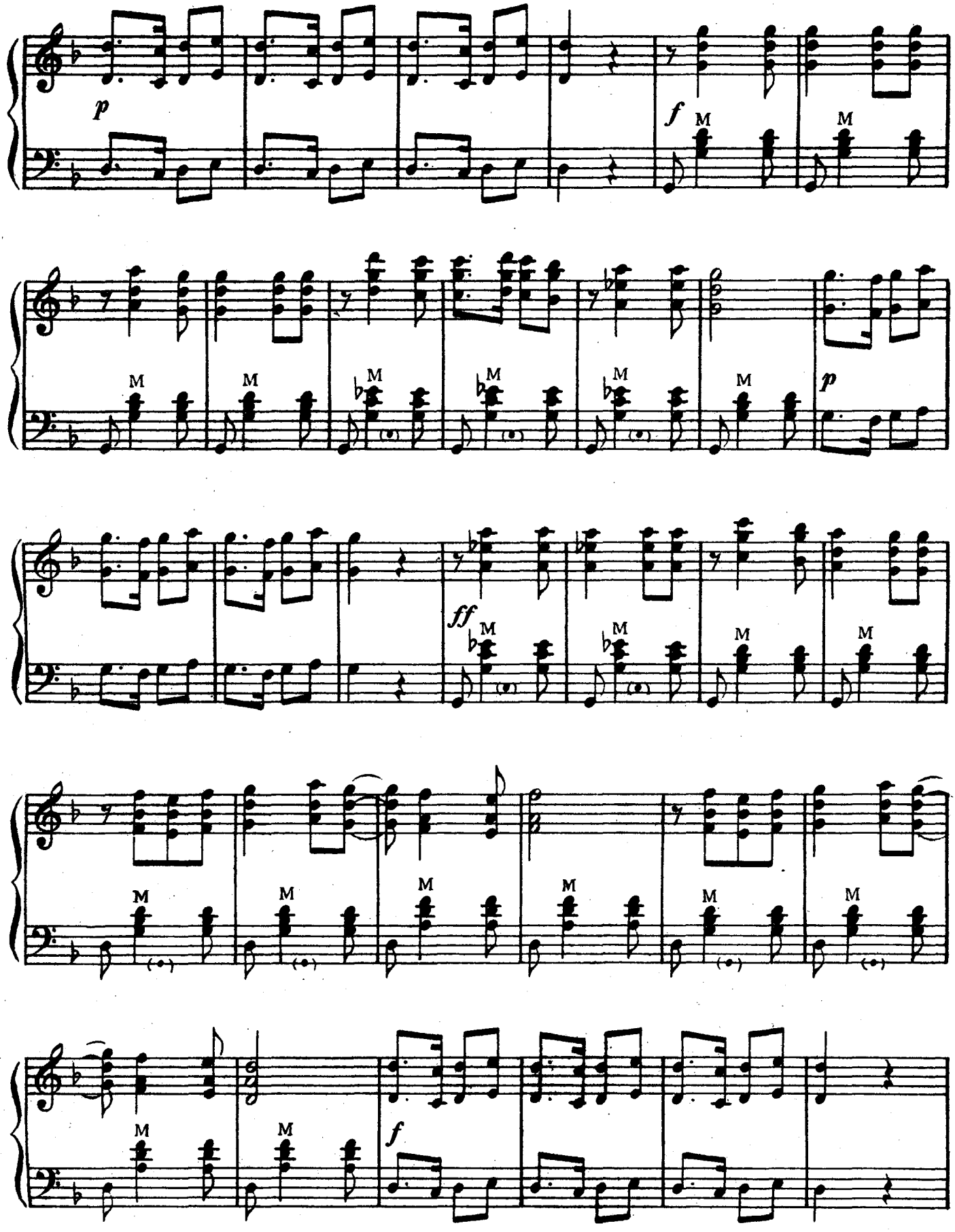
p
f
M
ff
f

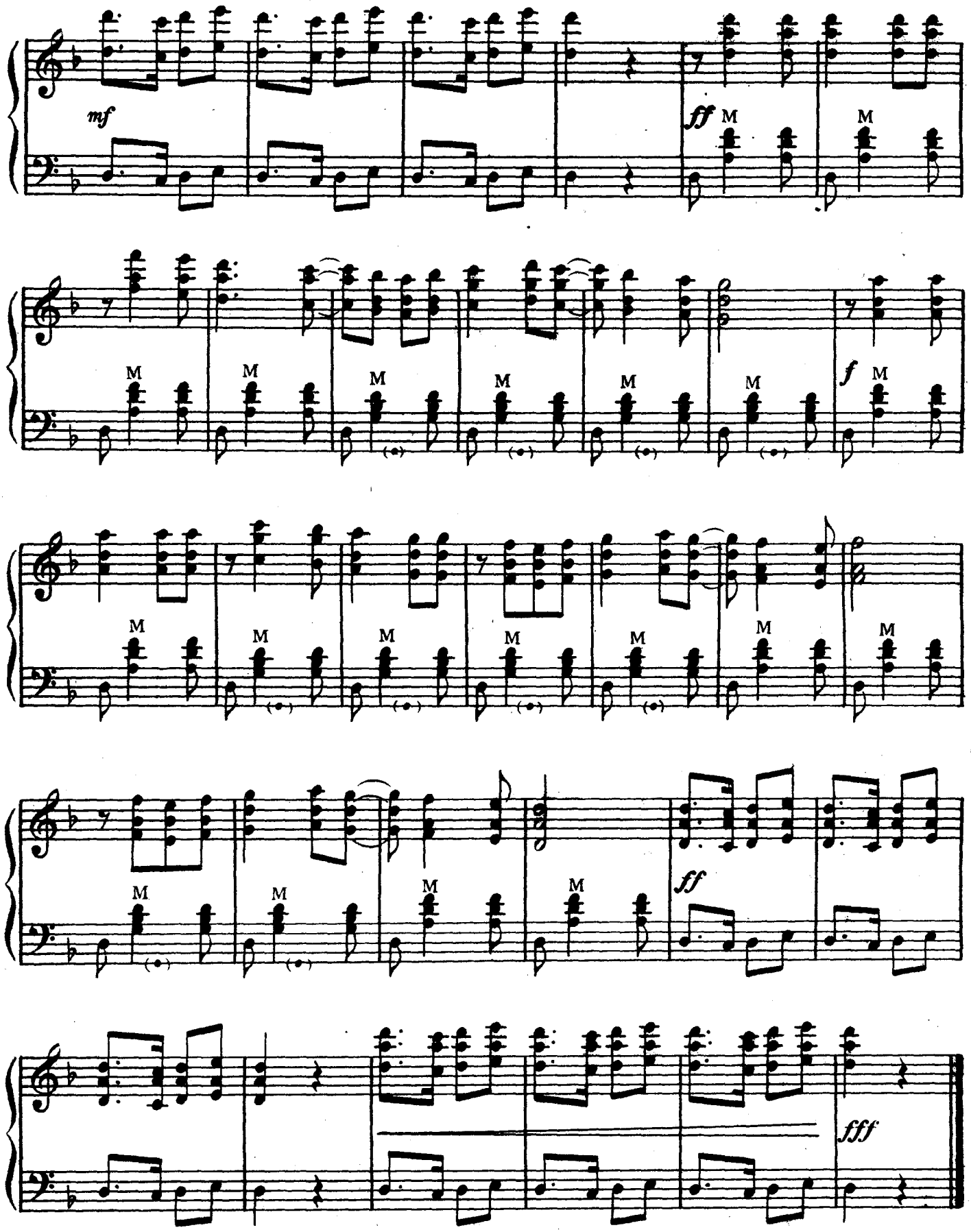
mf
ff
M
f
fff

ПАХТА

(Узбекский народный танец)

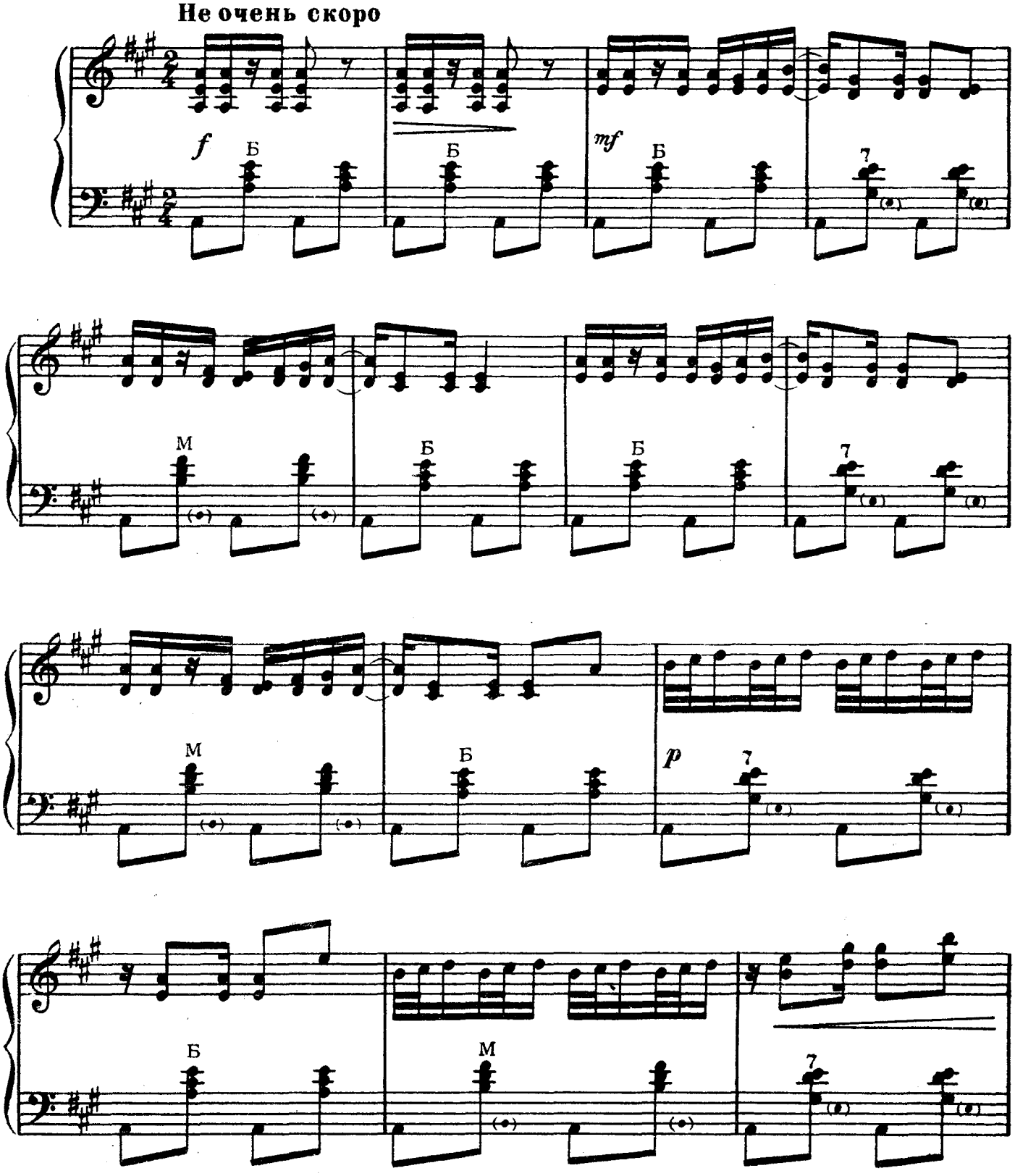

Ноты: Ale07.ru

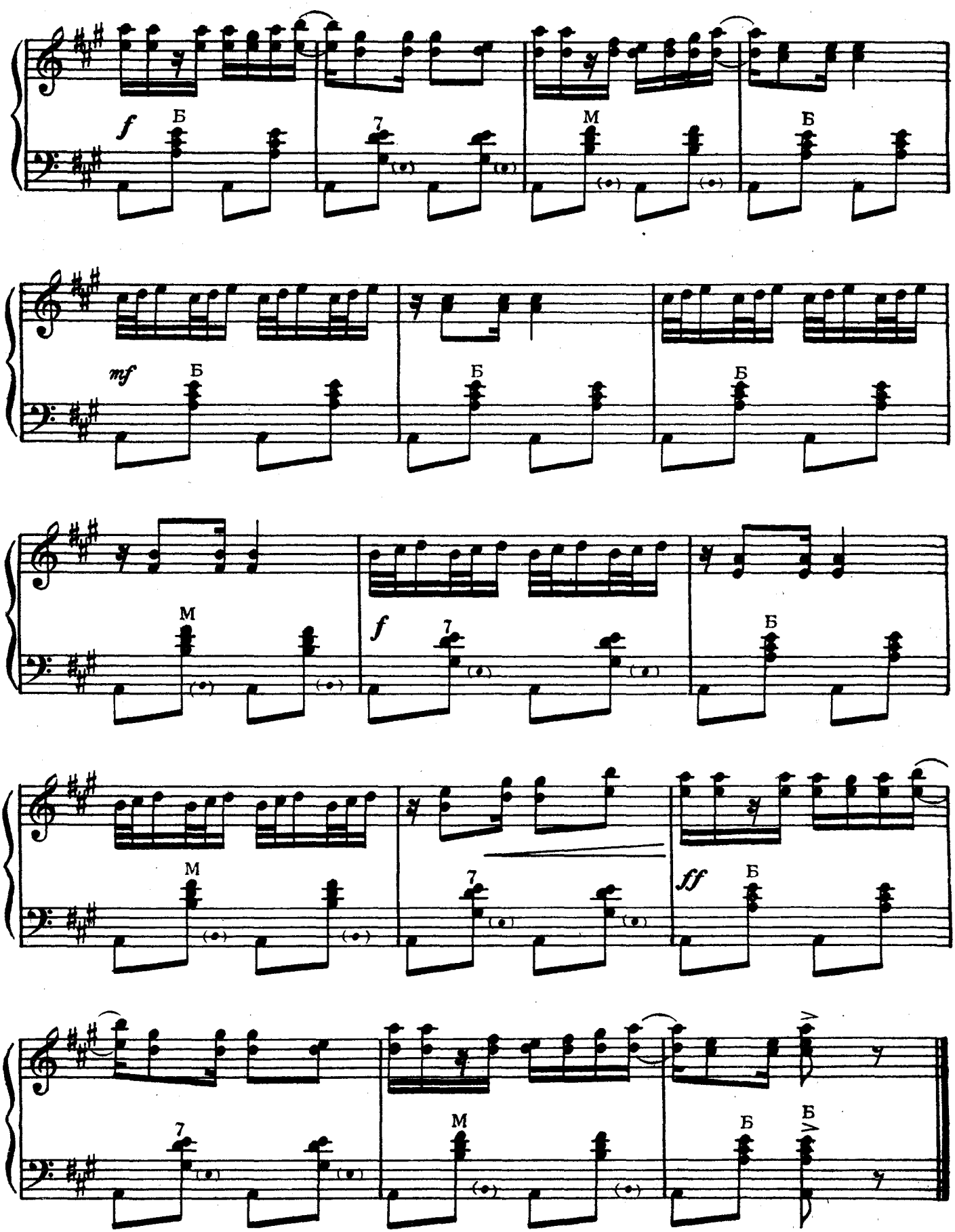

Ноты: Ale07.ru

КОК-ПАР

(Казахский народный танец)

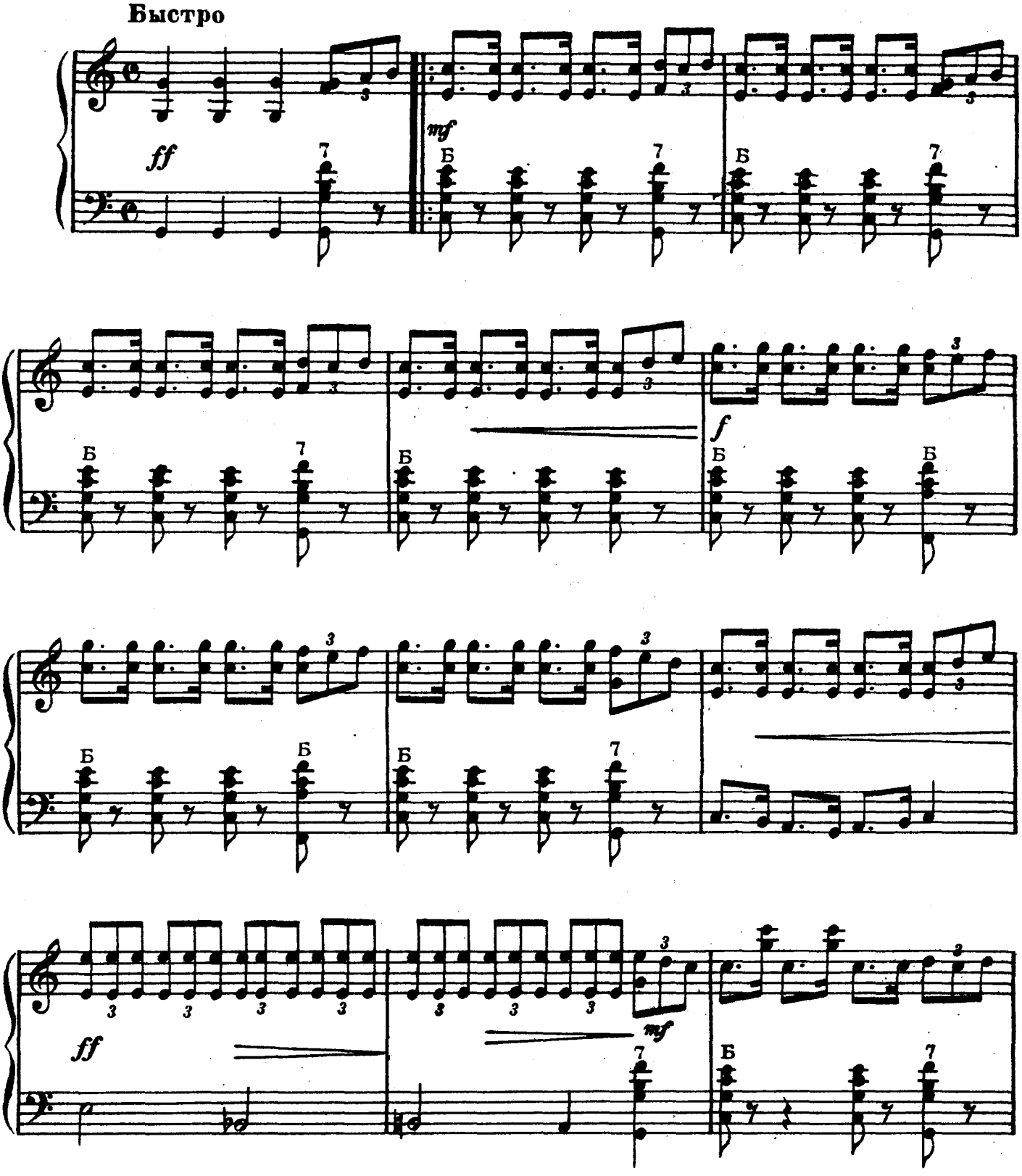

Ноты: Ale07.ru

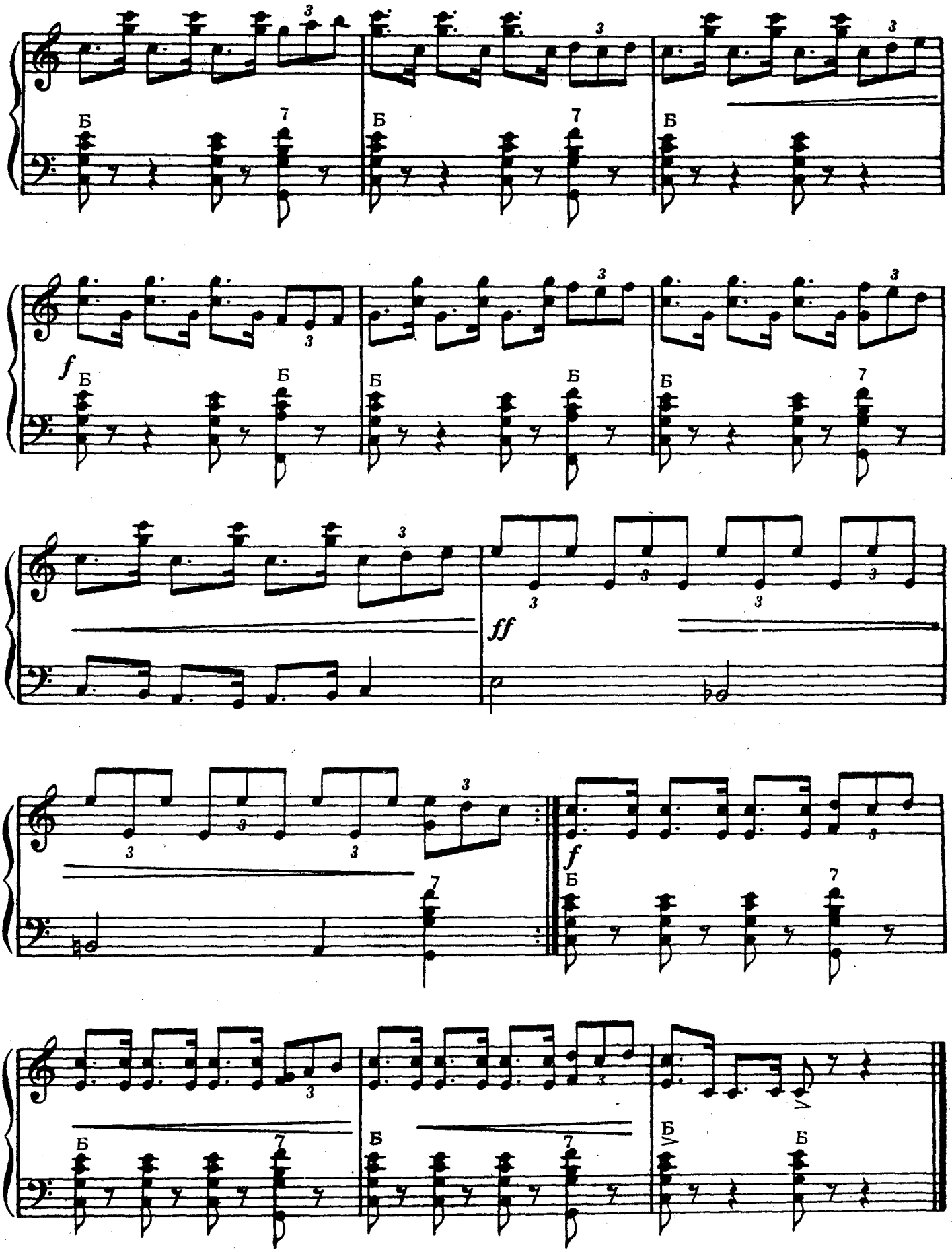
Б
7
3
f
ff

КАЗАХСКИЙ МУЖСКОЙ НАРОДНЫЙ ТАНЕЦ

Не очень скоро. Торжественно

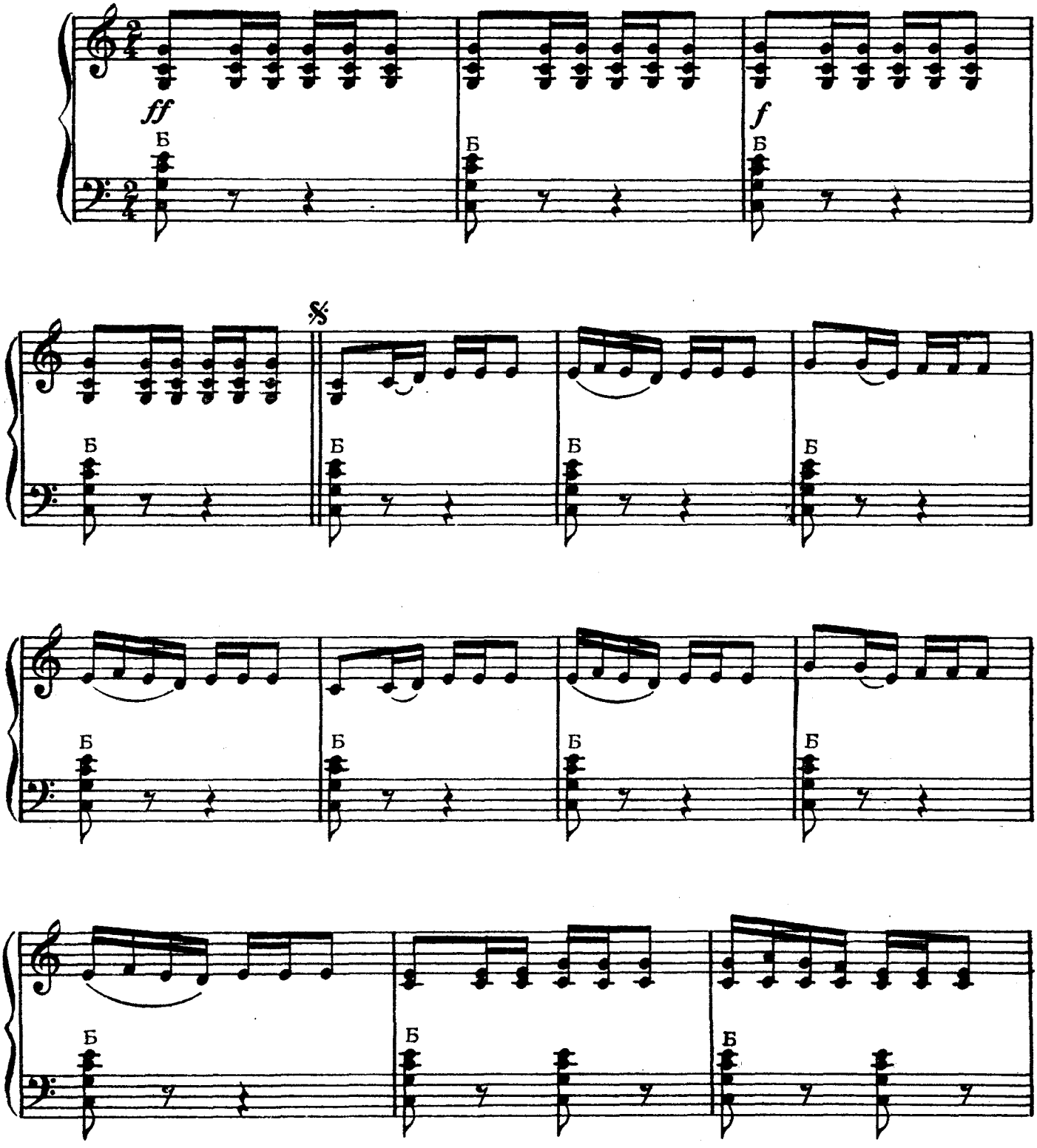

Ноты: Ale07.ru

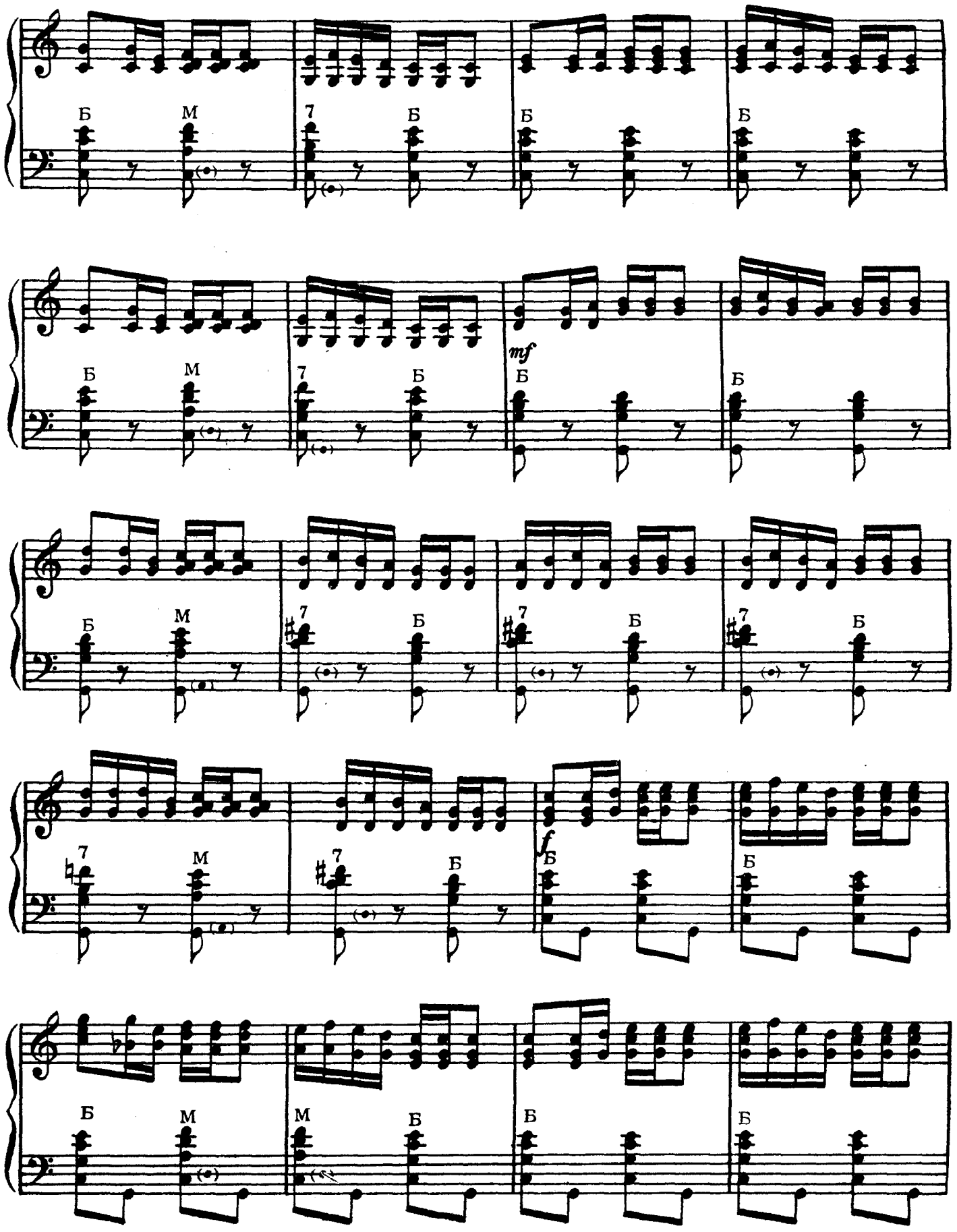
Б
М
7
mf
f

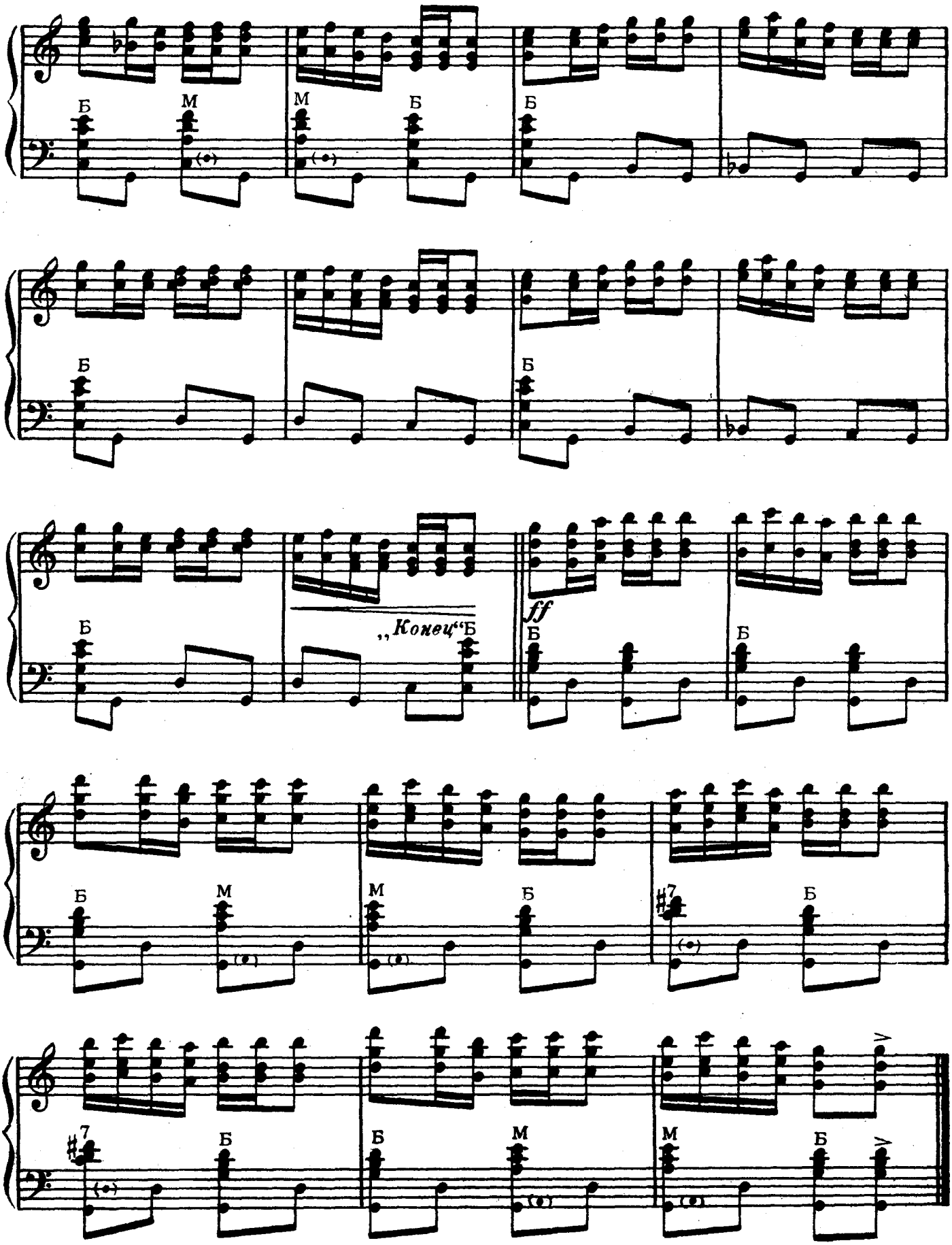
Б М М Б Б
Б Б
Б „Конец“ Б ff Б Б
Б М М Б #7 Б
#7 Б Б М М Б
Повторить от знака 𝄋 до слова „Конец“

ГРУЗИНСКАЯ ЛЕЗГИНКА

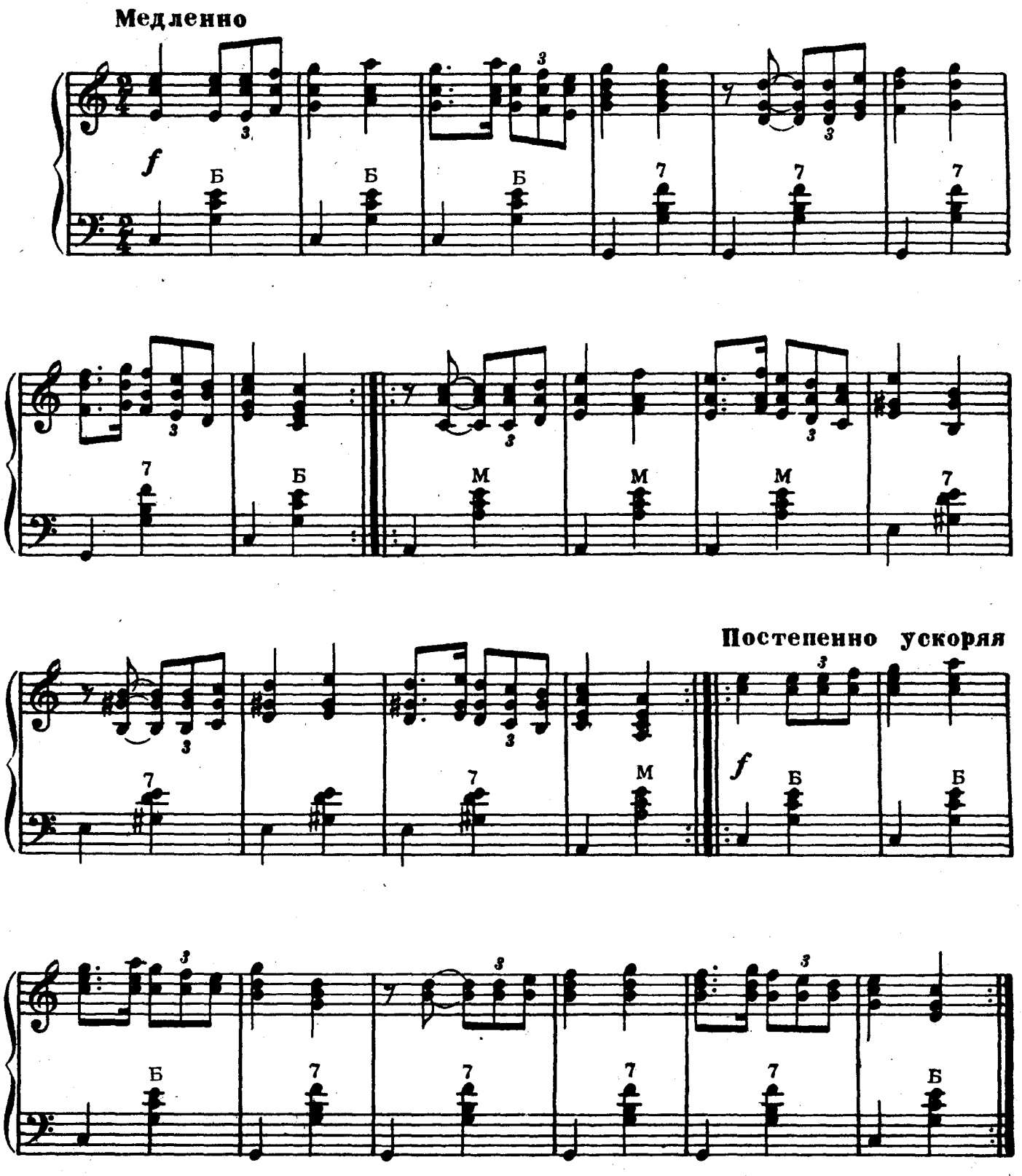

Ноты: Ale07.ru

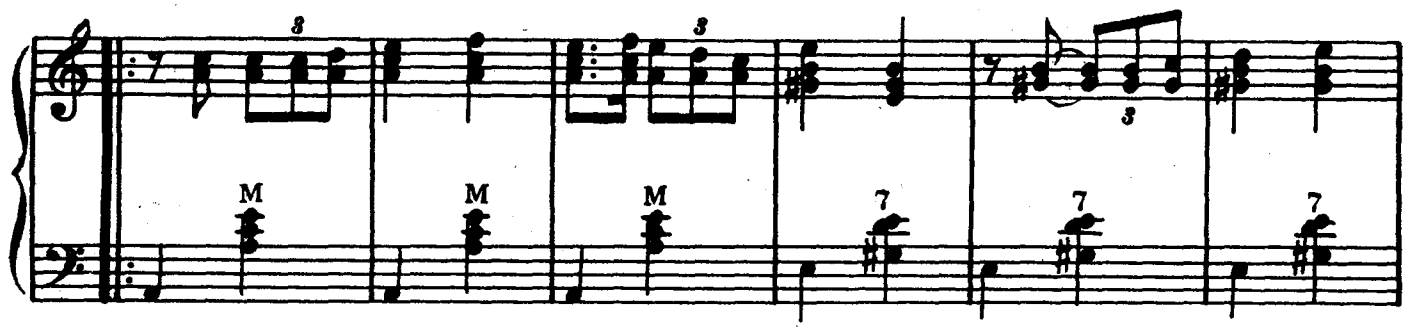

Быстро. Повторить несколько раз

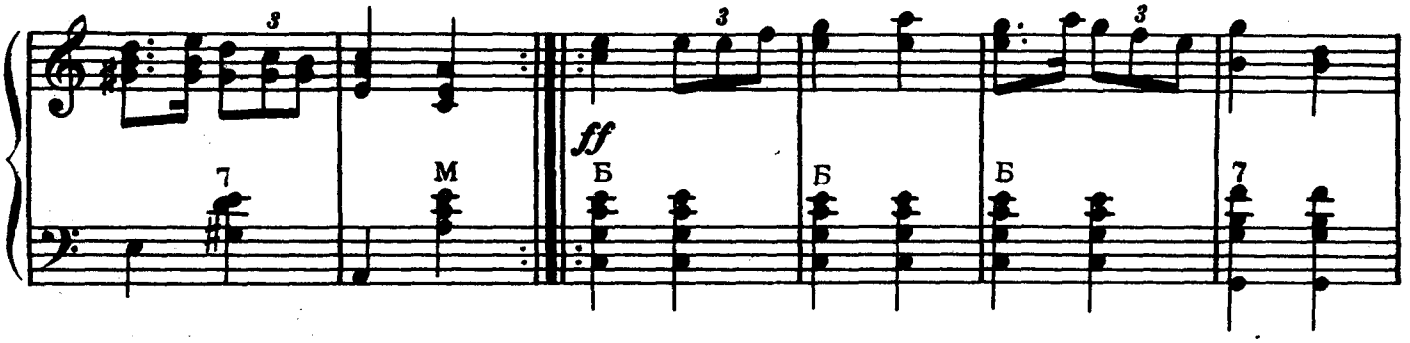

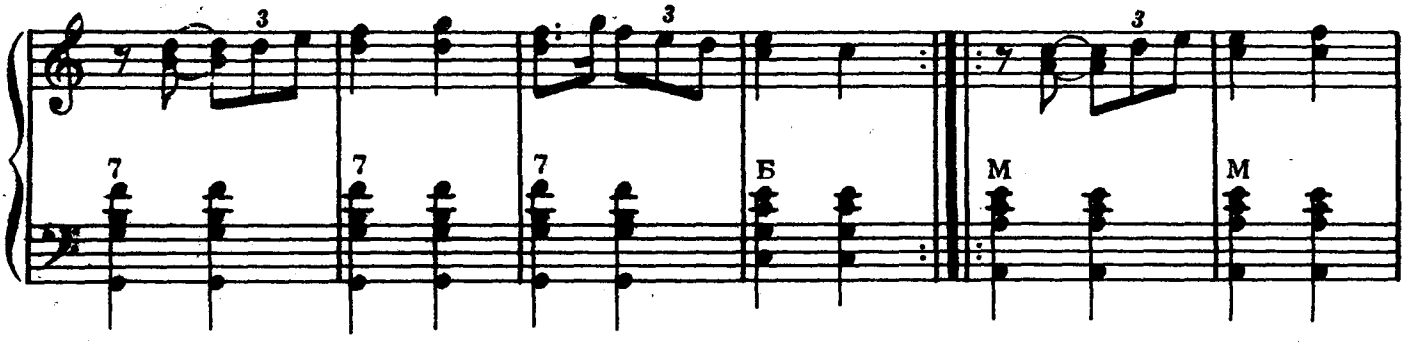

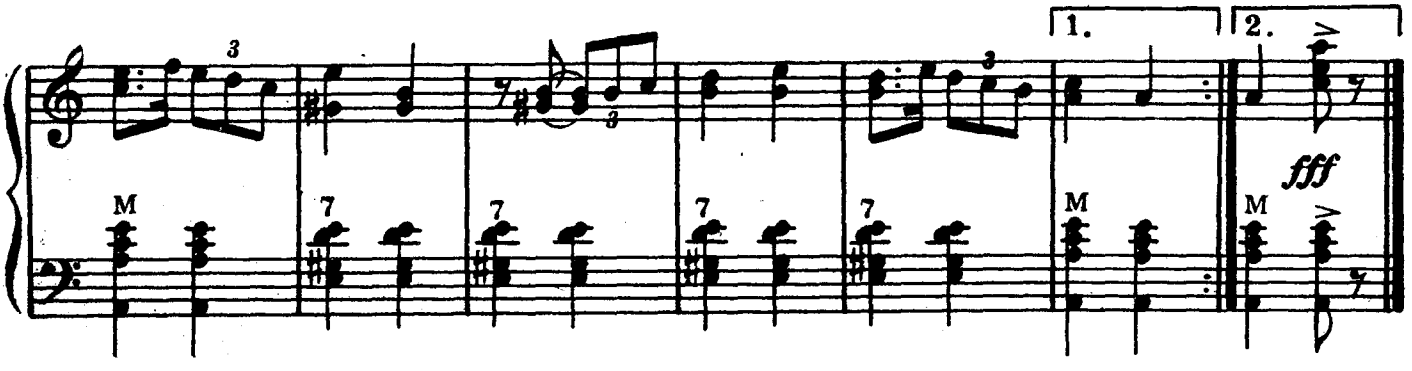

ГРУЗИНСКИЙ НАРОДНЫЙ ТАНЕЦ

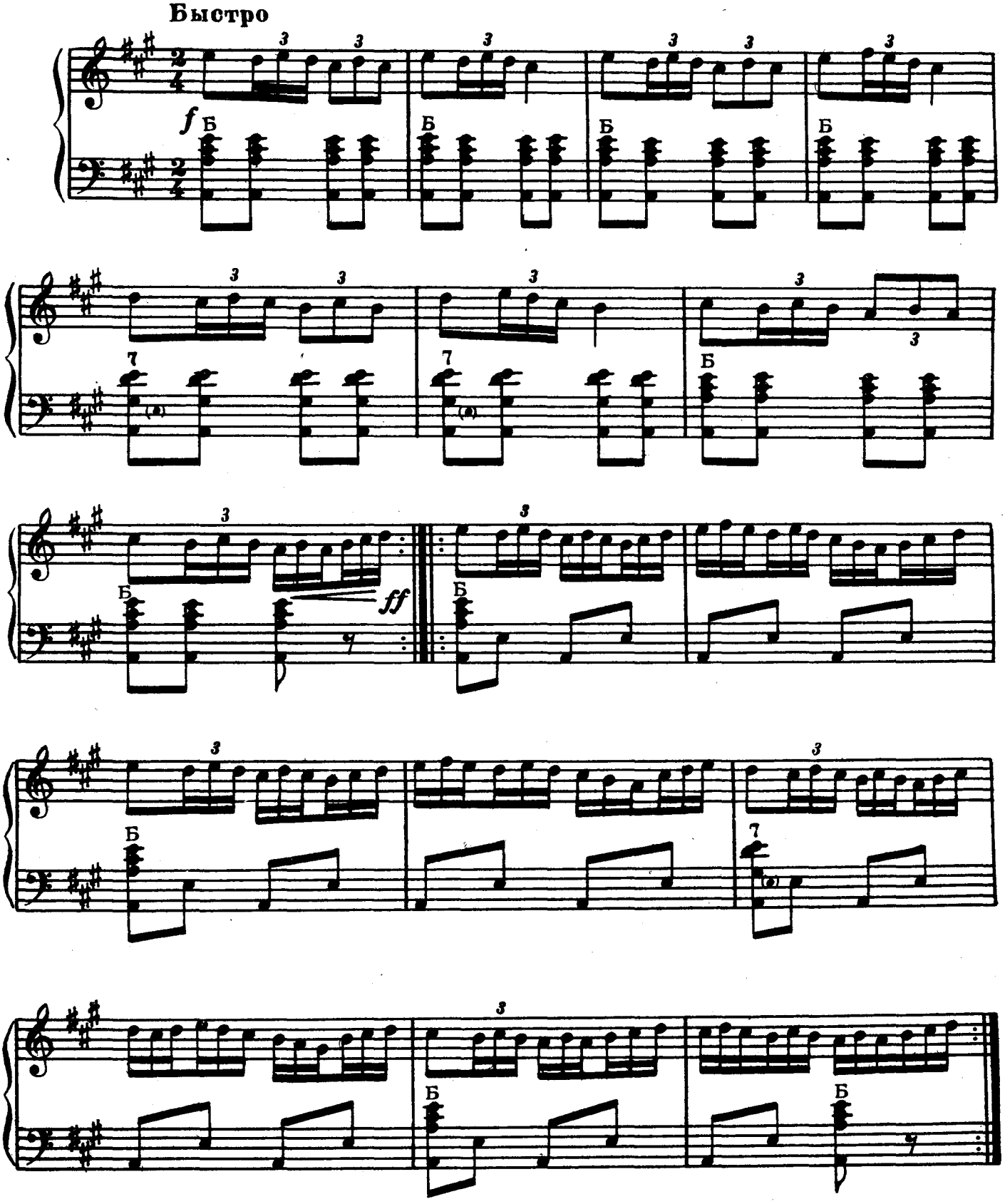

Ноты: Ale07.ru

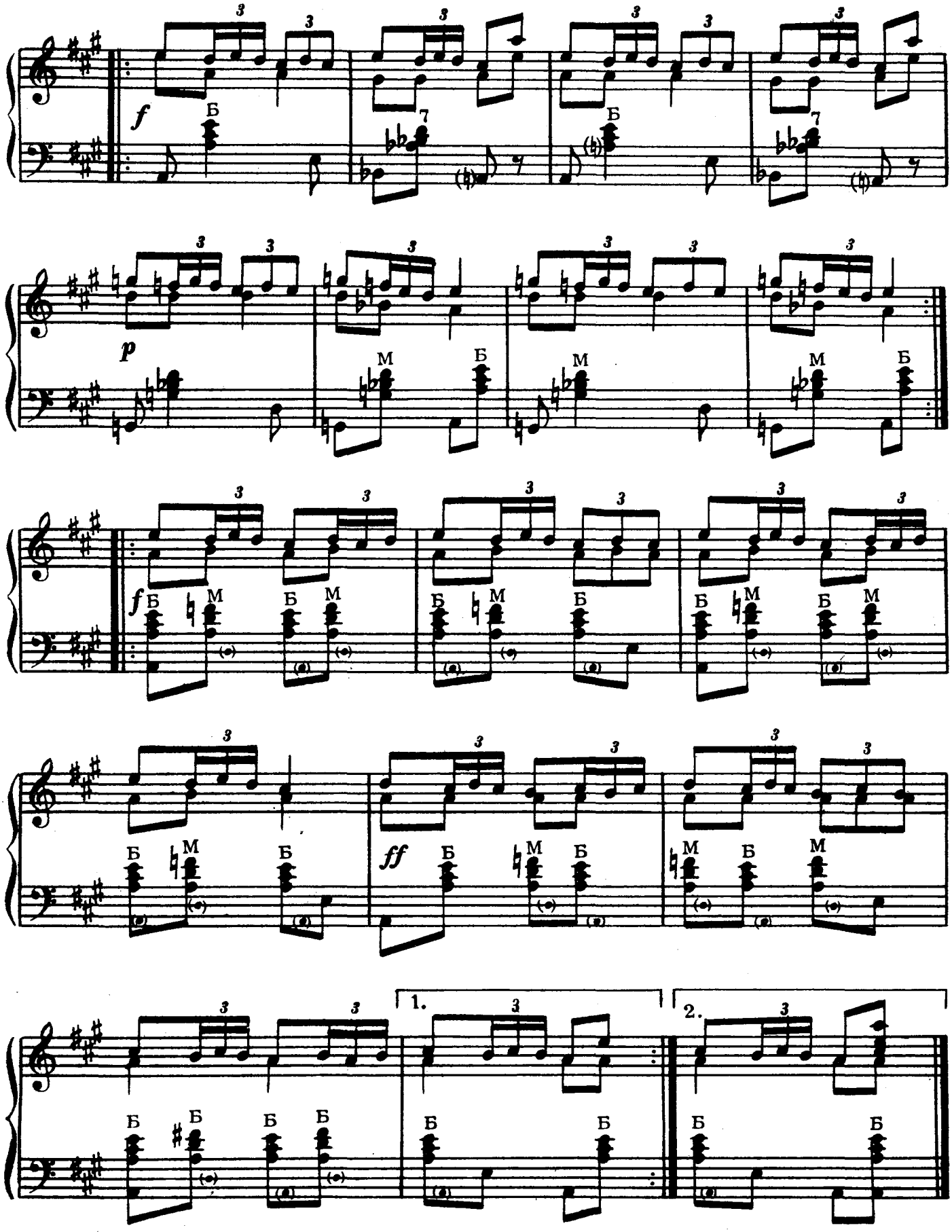

Ноты: Ale07.ru

ТЕРАКЯМА

(Азербайджанский народный женский танец)

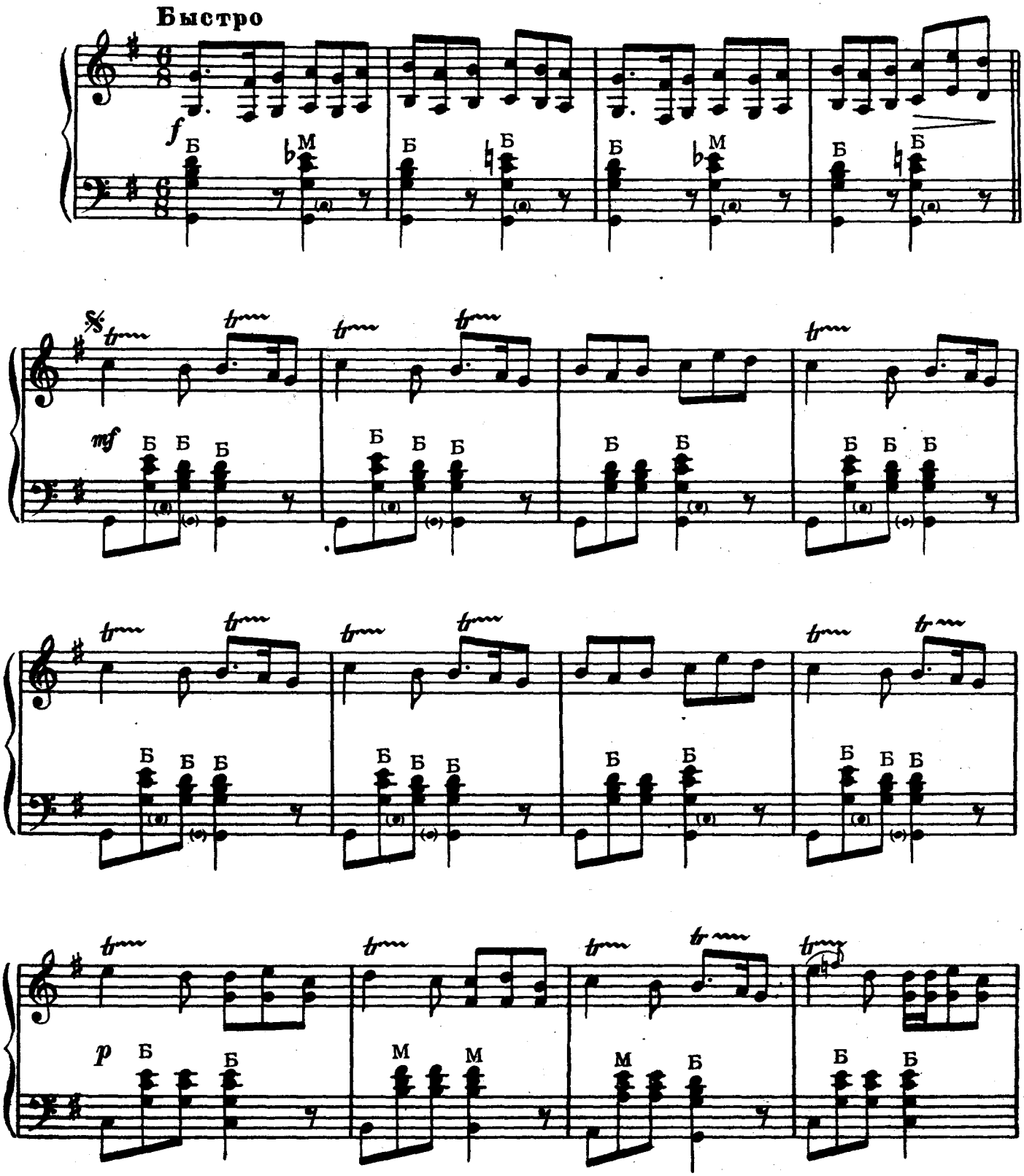

Ноты: Ale07.ru

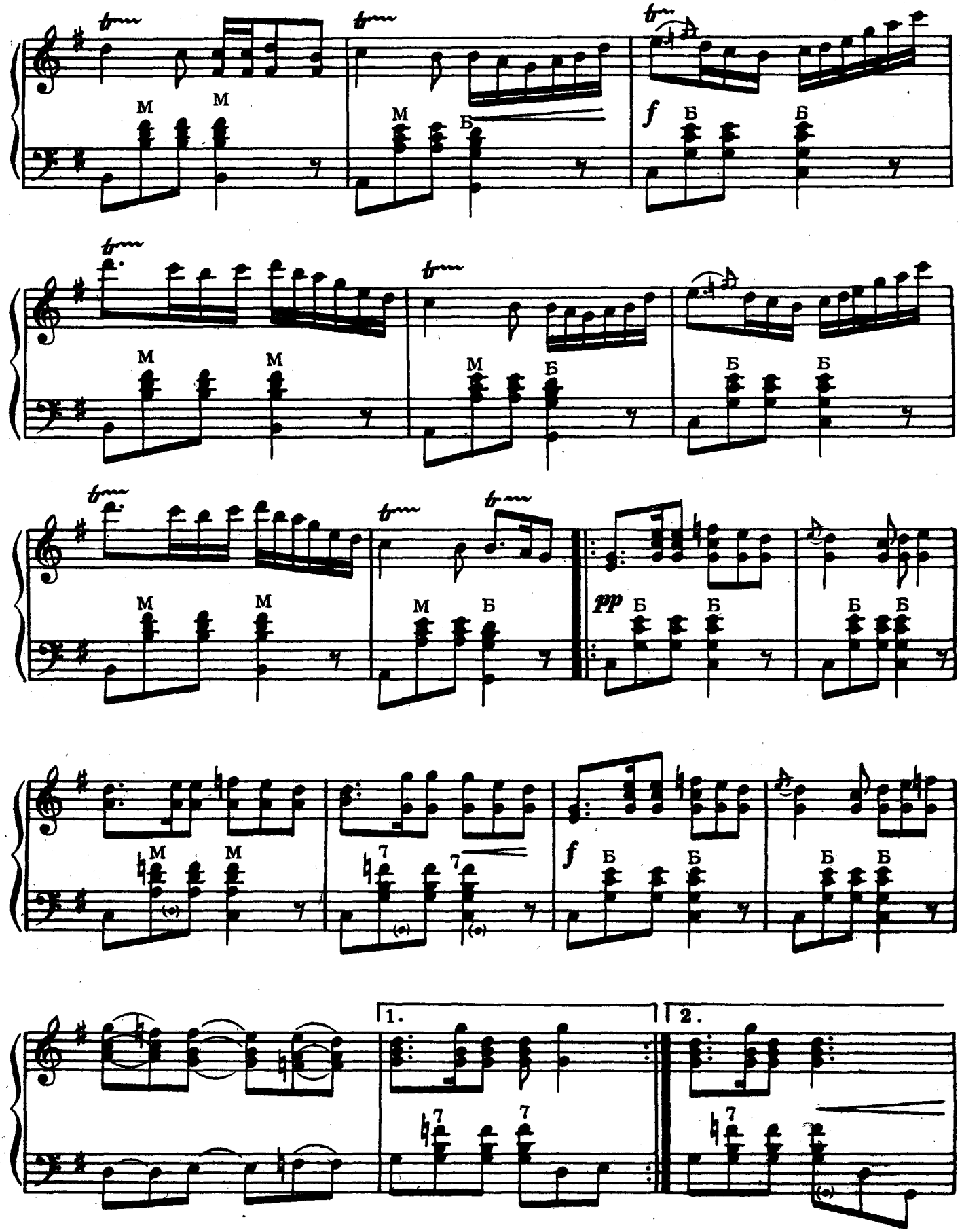
M
M
M
Б
f
Б
Б
M
M
M
Б
Б
Б
M
M
M
Б
pp
Б
Б
Б
Б
M
M
7
7
f
Б
Б
Б
Б
1.
2.
7
7
7

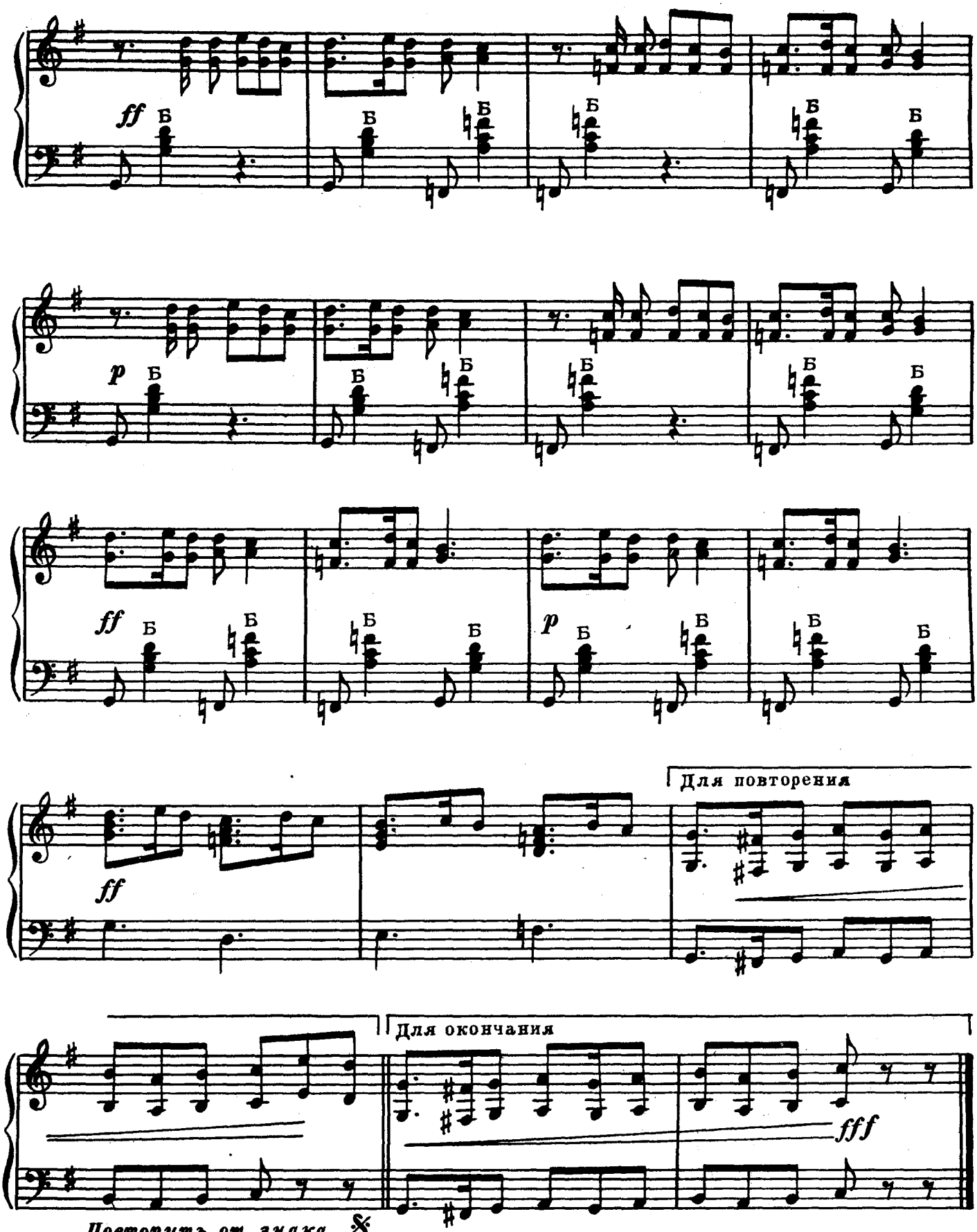
ff
Б
p
Для повторения
Для окончания
fff
Повторить от знака 𝄋
и переходить на окончание

АЗЕРБАЙДЖАНСКИЙ НАРОДНЫЙ ТАНЕЦ

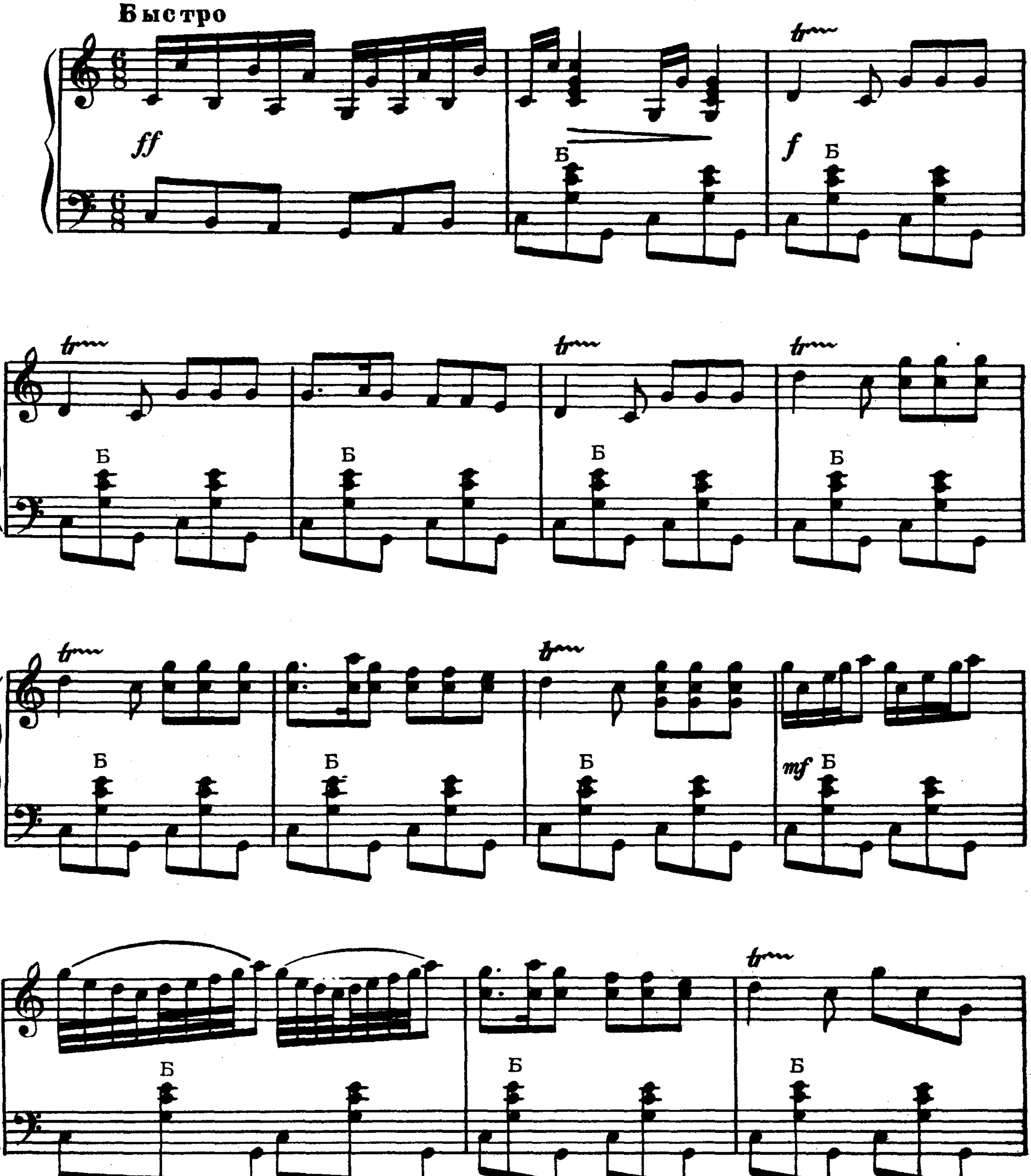

Ноты: Ale07.ru

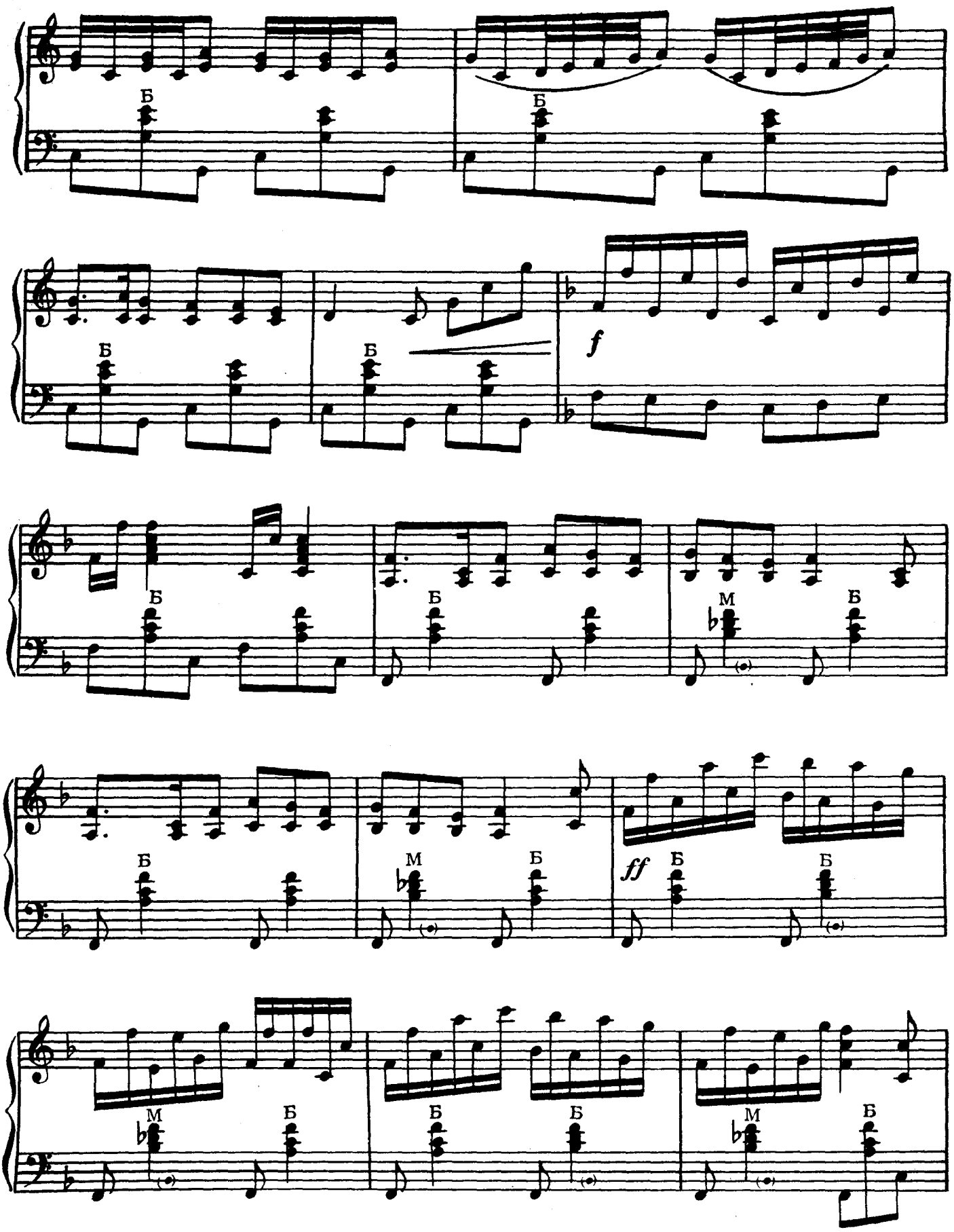
Б
Б
Б
Б
f
Б
Б
М
Б
Б
М
Б
ff
Б
Б
М
Б
Б
Б
М
Б

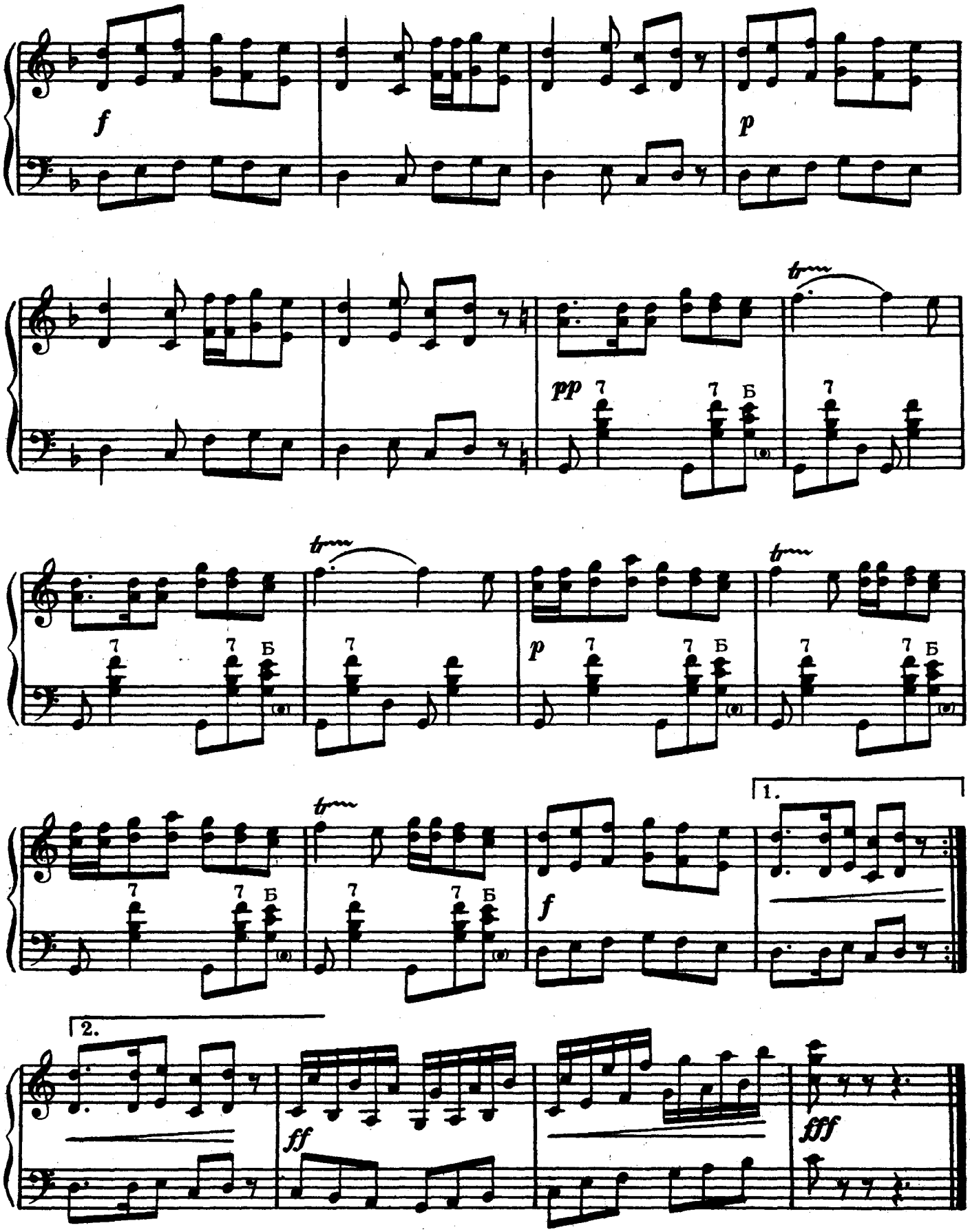

Ноты: Ale07.ru

КУБИЛАС

(Литовский народный танец)

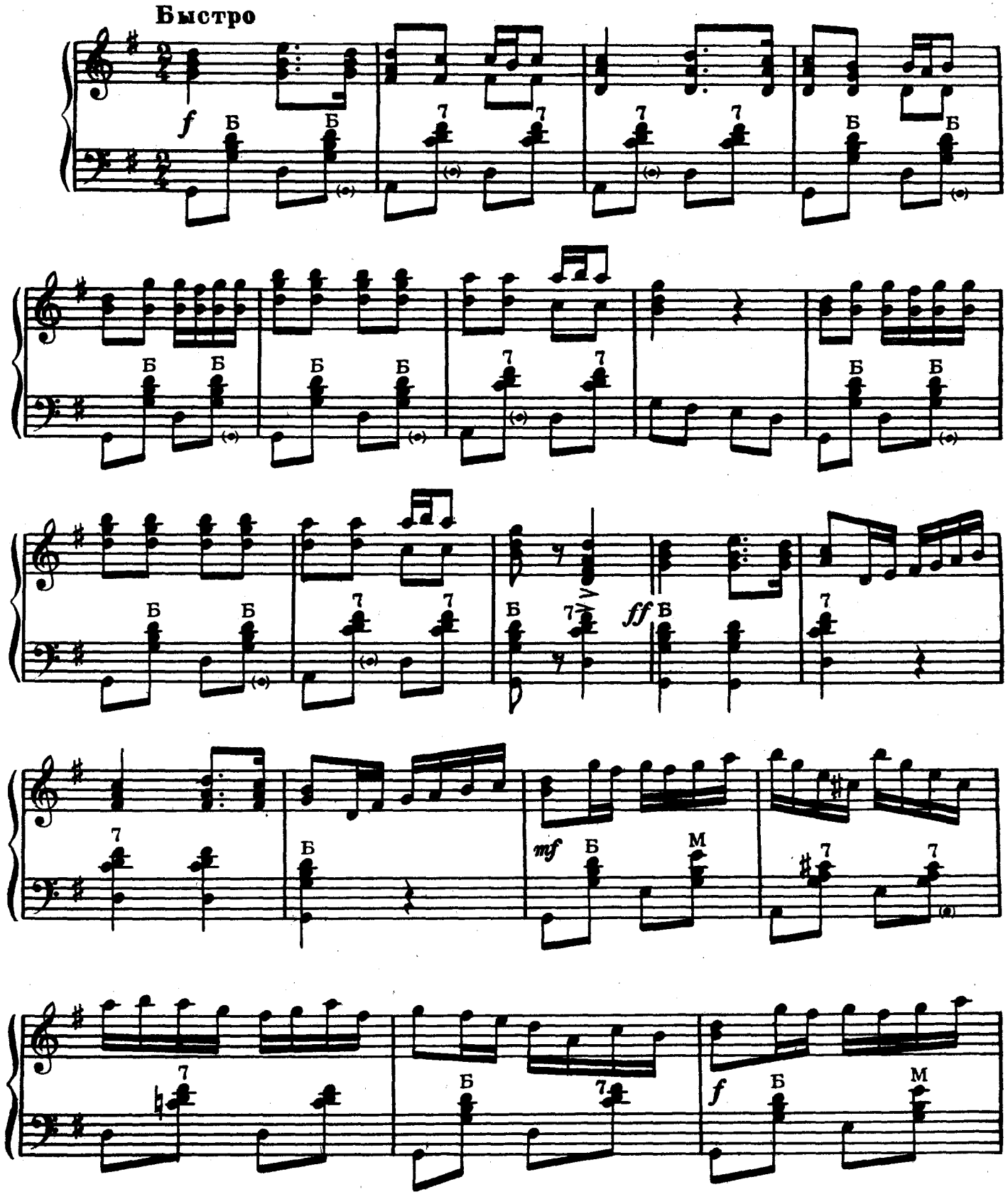

Ноты: Ale07.ru

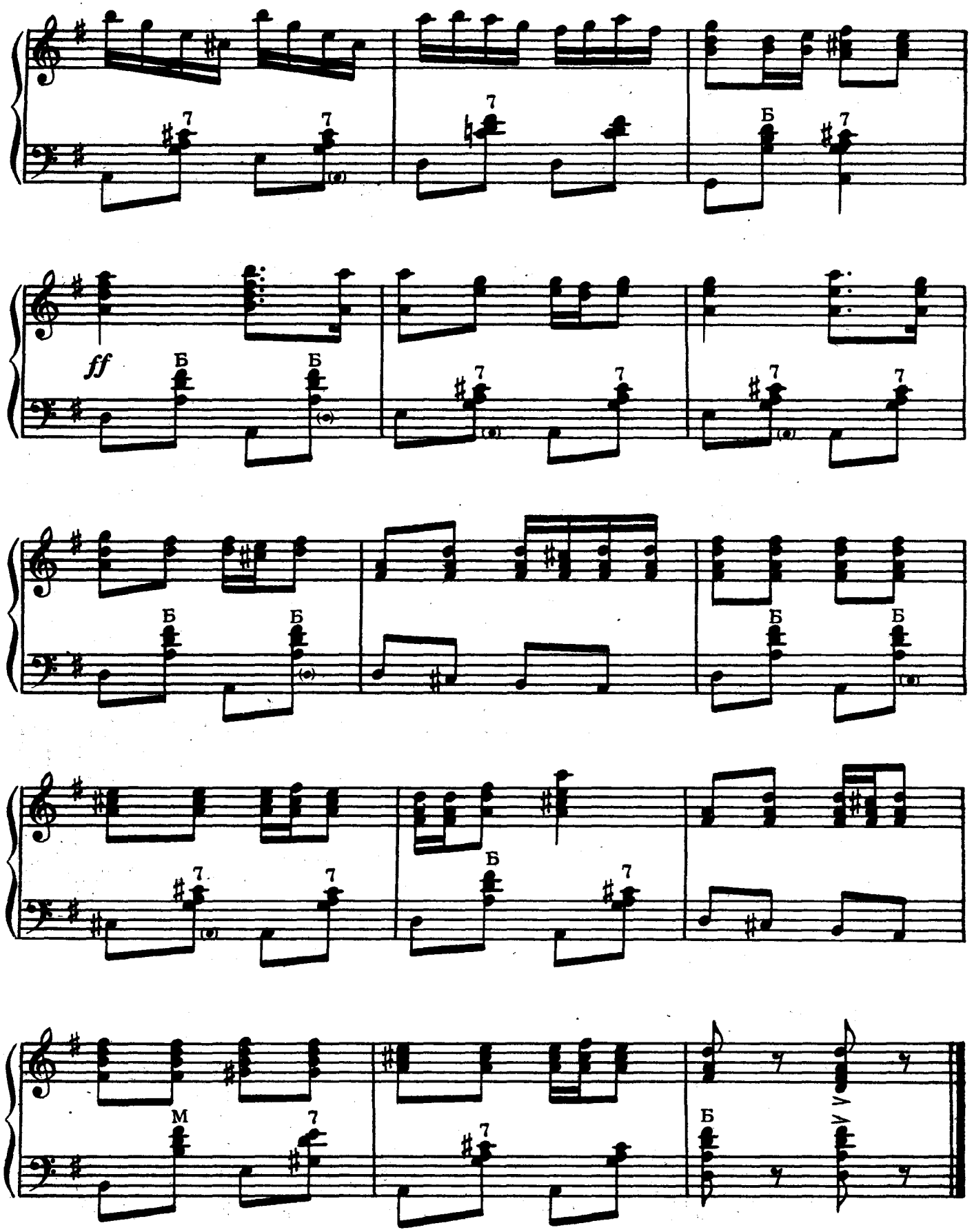
ff
Б
М
7

СУКЧУС

(Литовский народный танец)

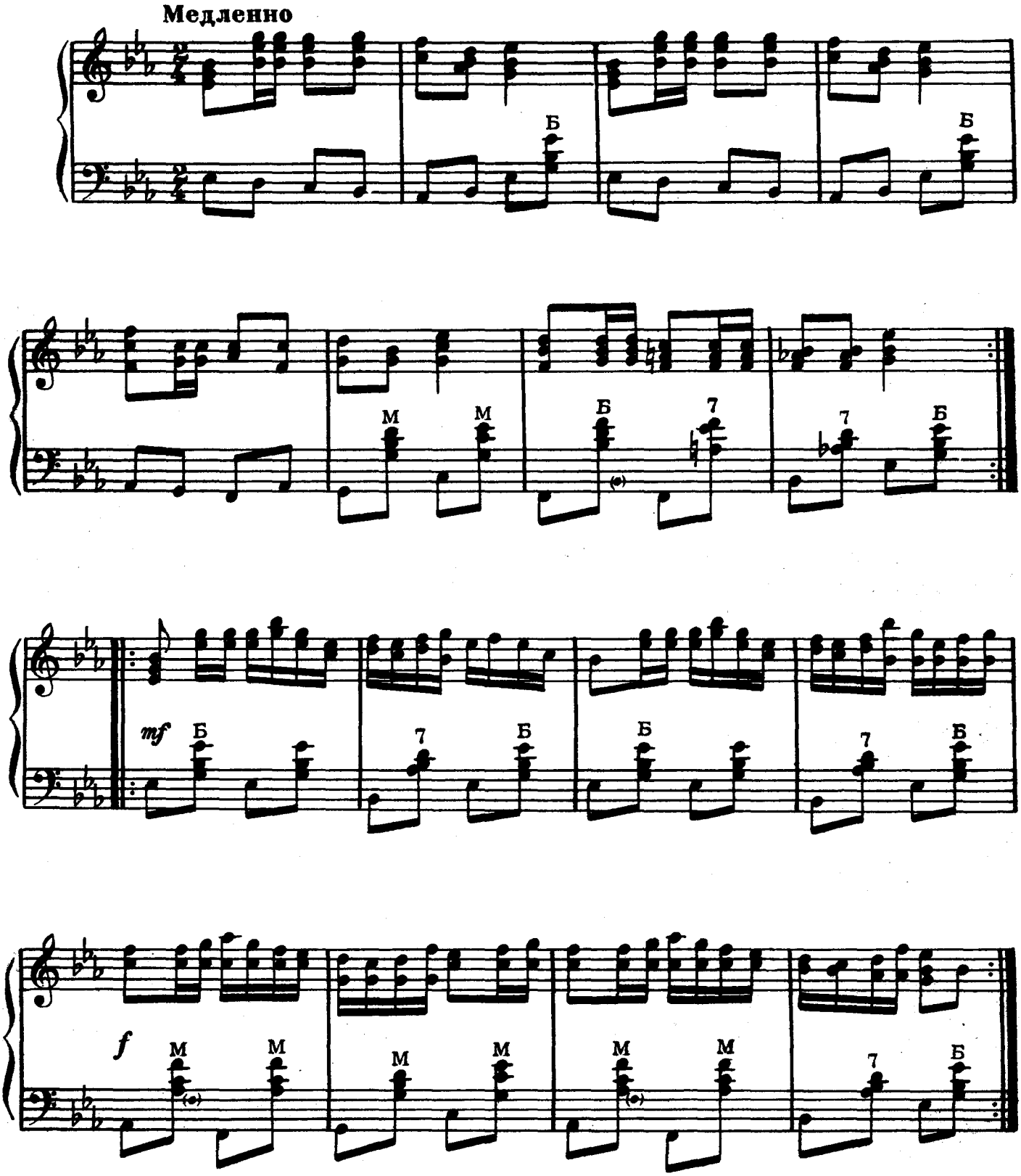

Ноты: Ale07.ru

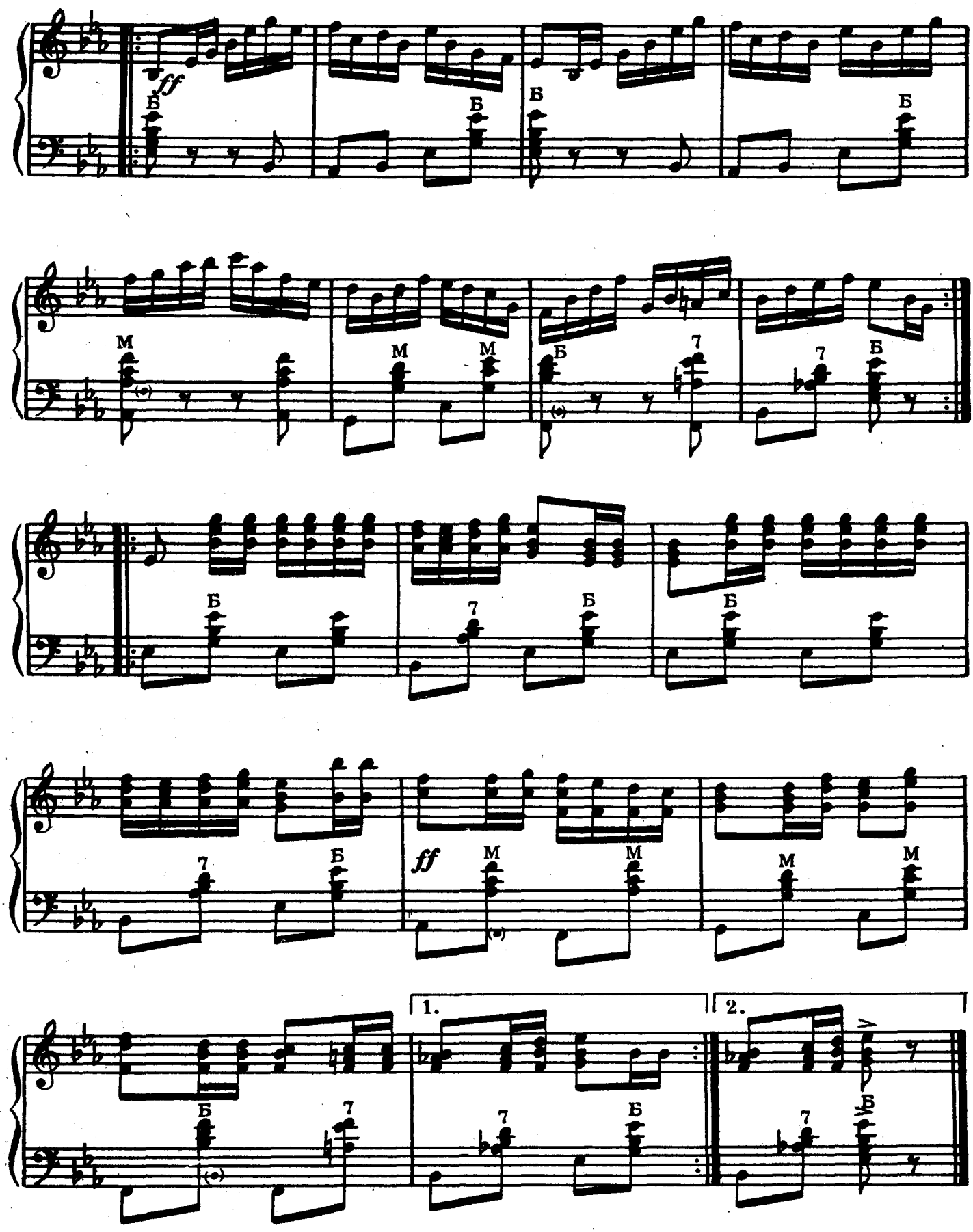
ff
Б
М
7
1.
2.

МОЛДАВАНЕСКА

(Молдавский народный танец)

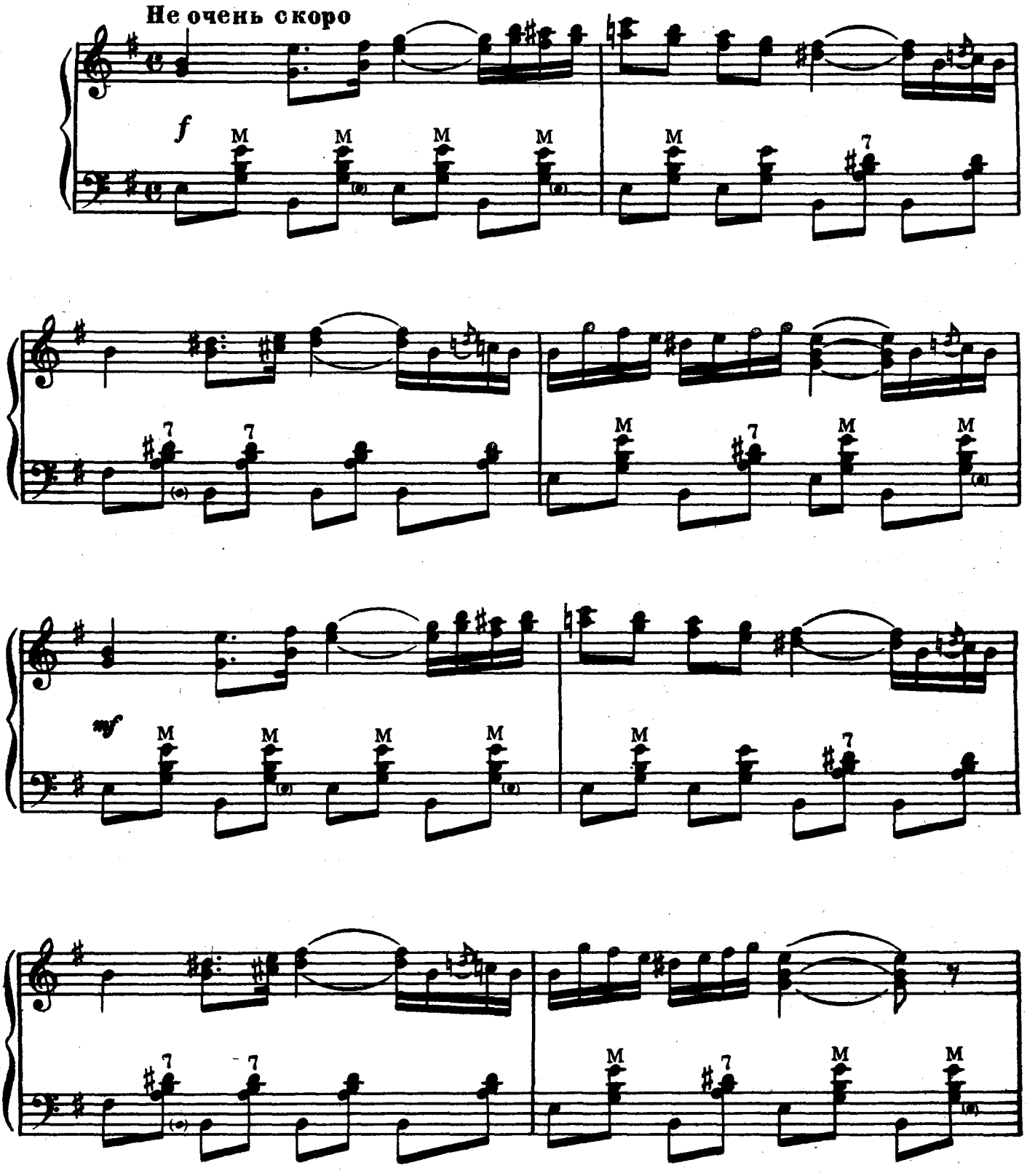

Ноты: Ale07.ru

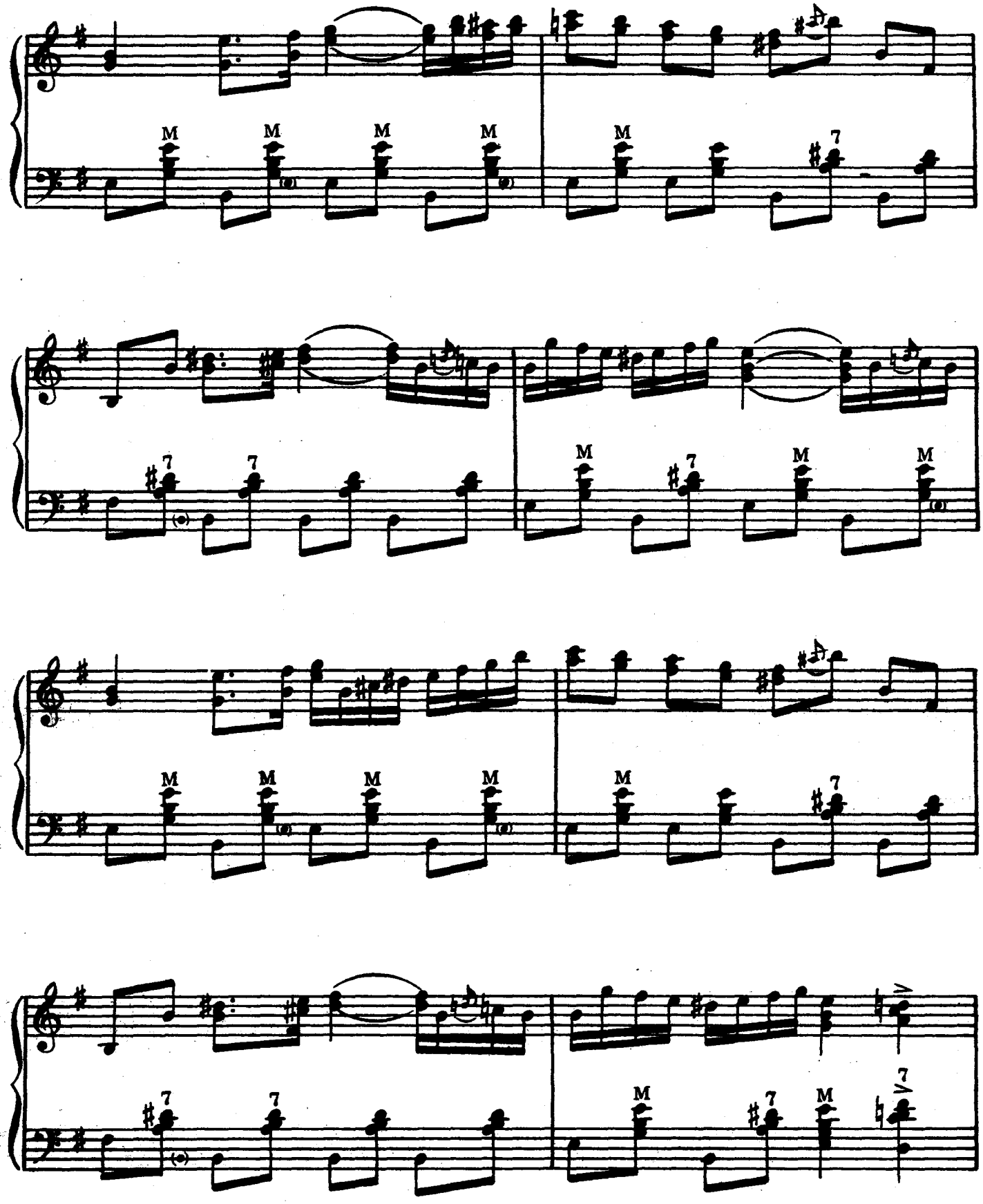
M M M M
M 7
7 7
M 7 M M
M
7
M 7 M
7 7
M 7 M 7

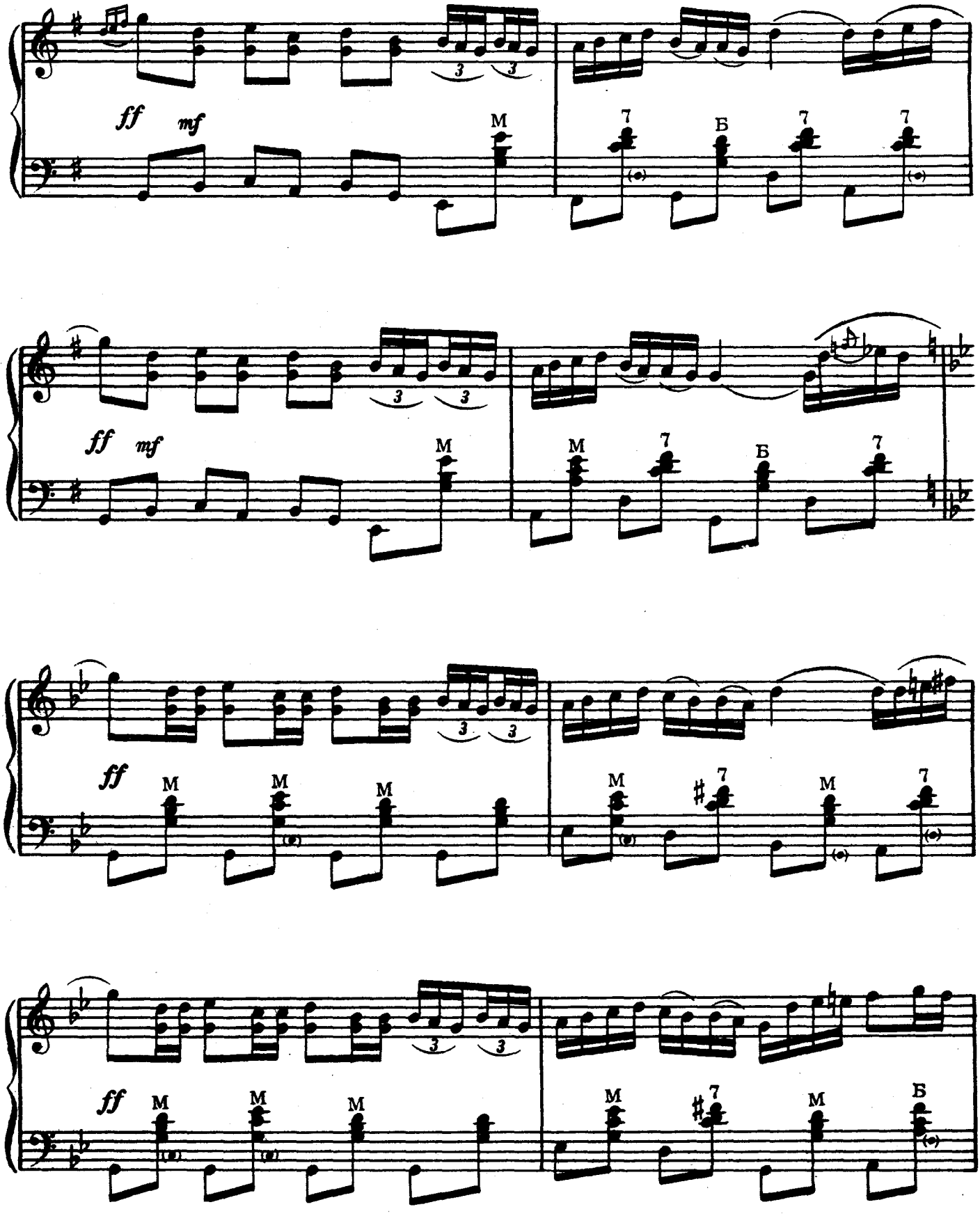
ff mf
M
7
Б
7
7
ff mf
M
M
7
Б
7
ff
M
M
M
M
7
M
7
ff
M
M
M
M
7
M
Б

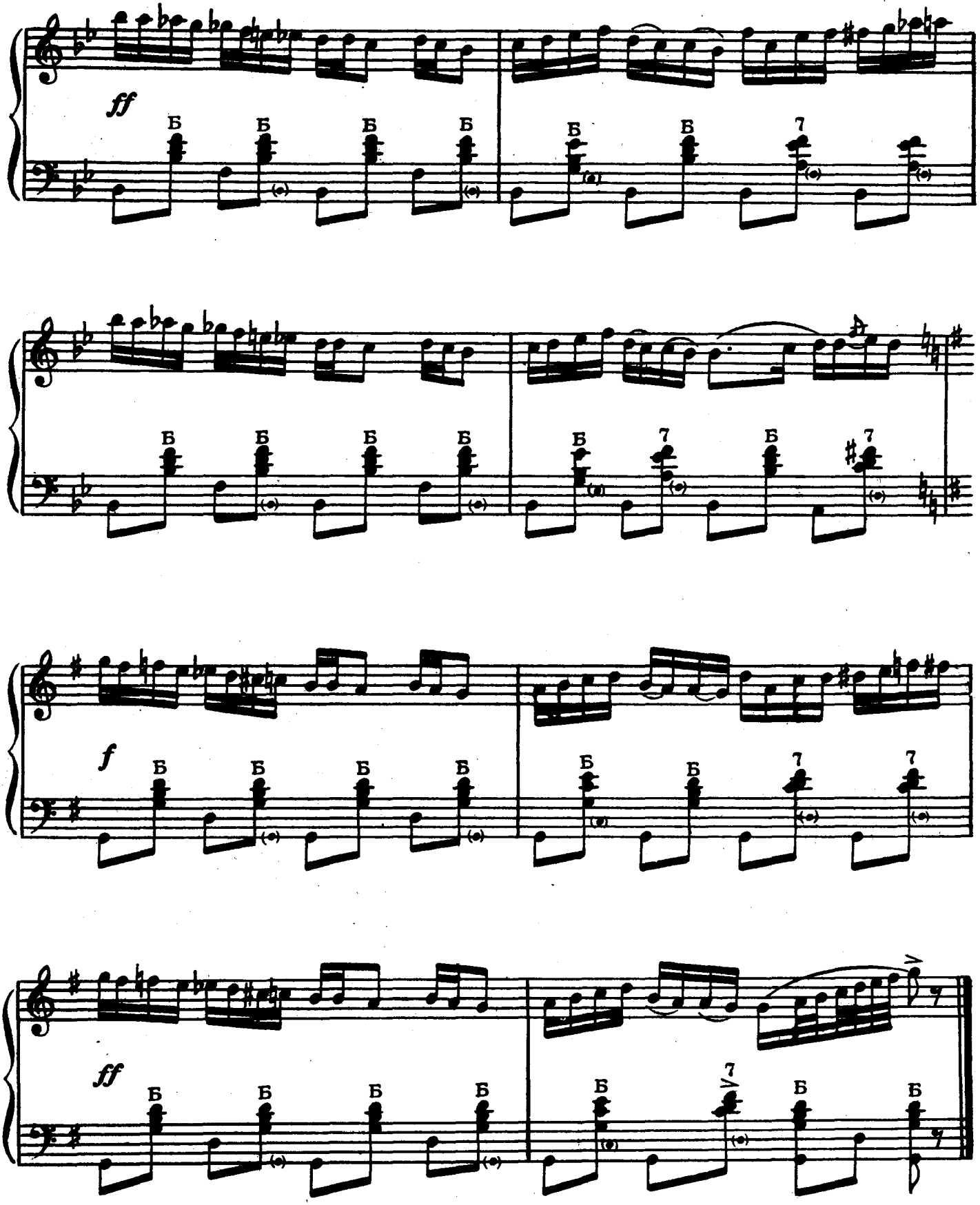
ff
Б
7
f
ff

ЮЛА

(Молдавский народный танец)

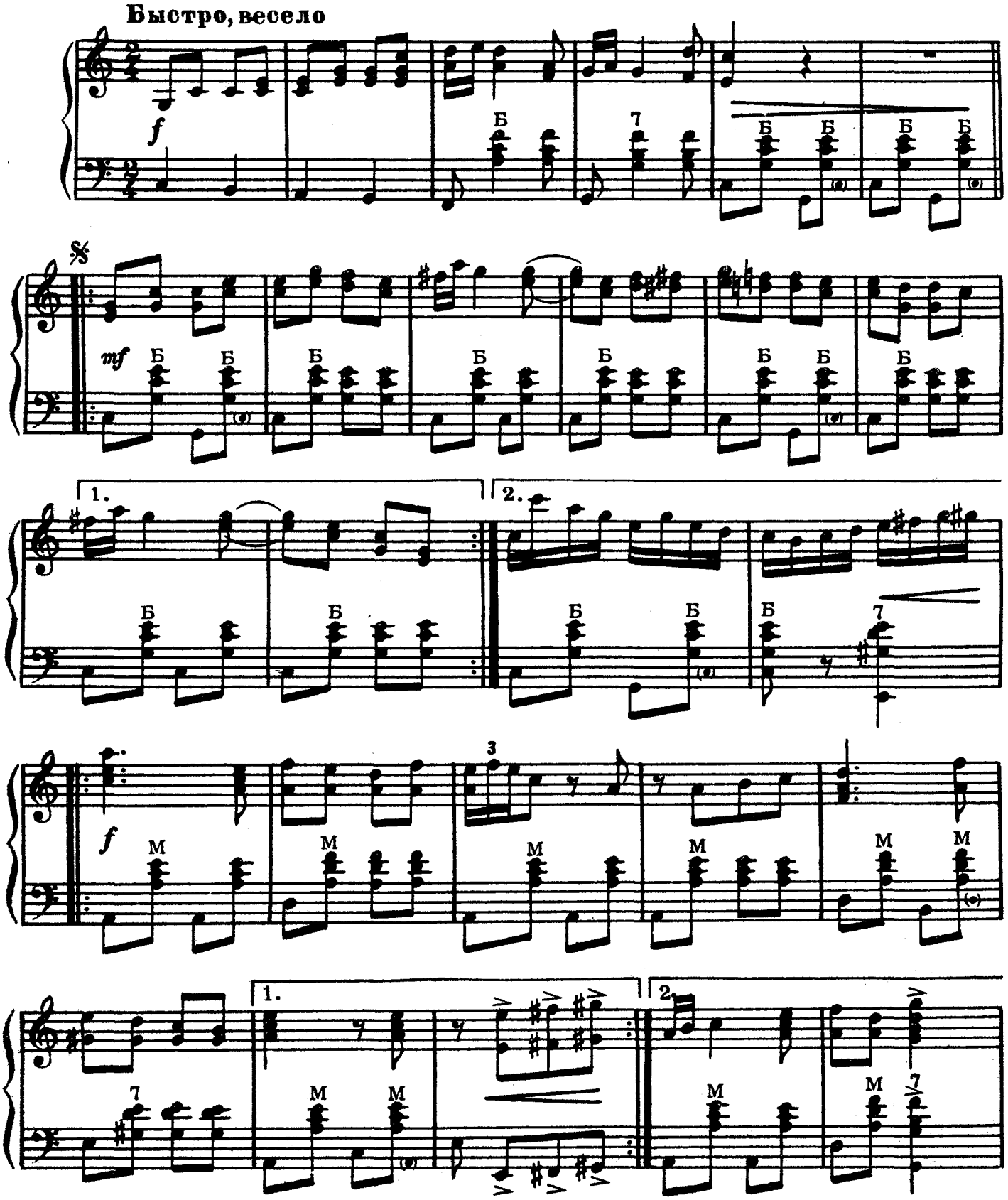

Ноты: Ale07.ru

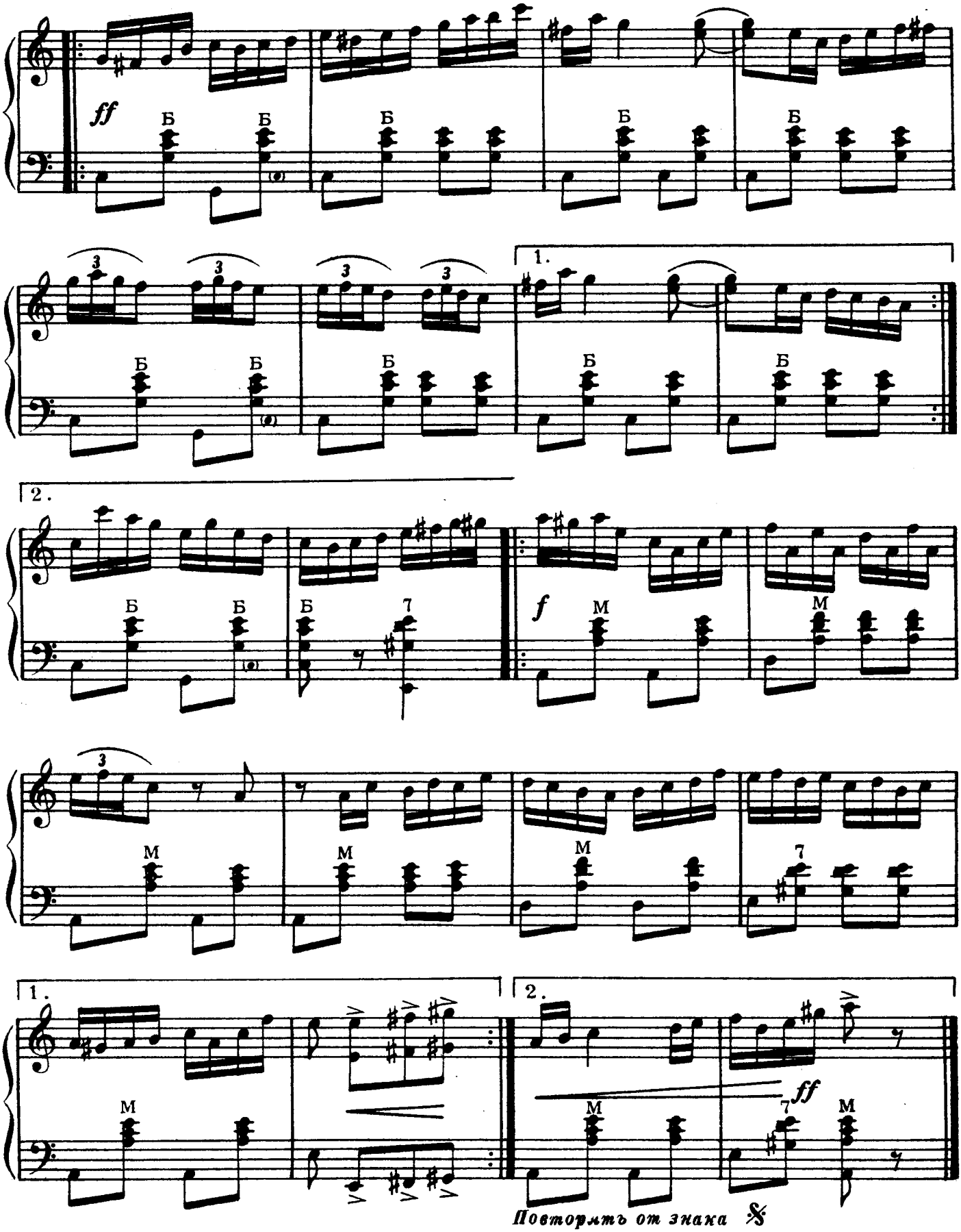
ff
Б
1.
2.
f
М
7
Повторить от знака 𝄋

АЧКУПС

(Латвийский народный танец)

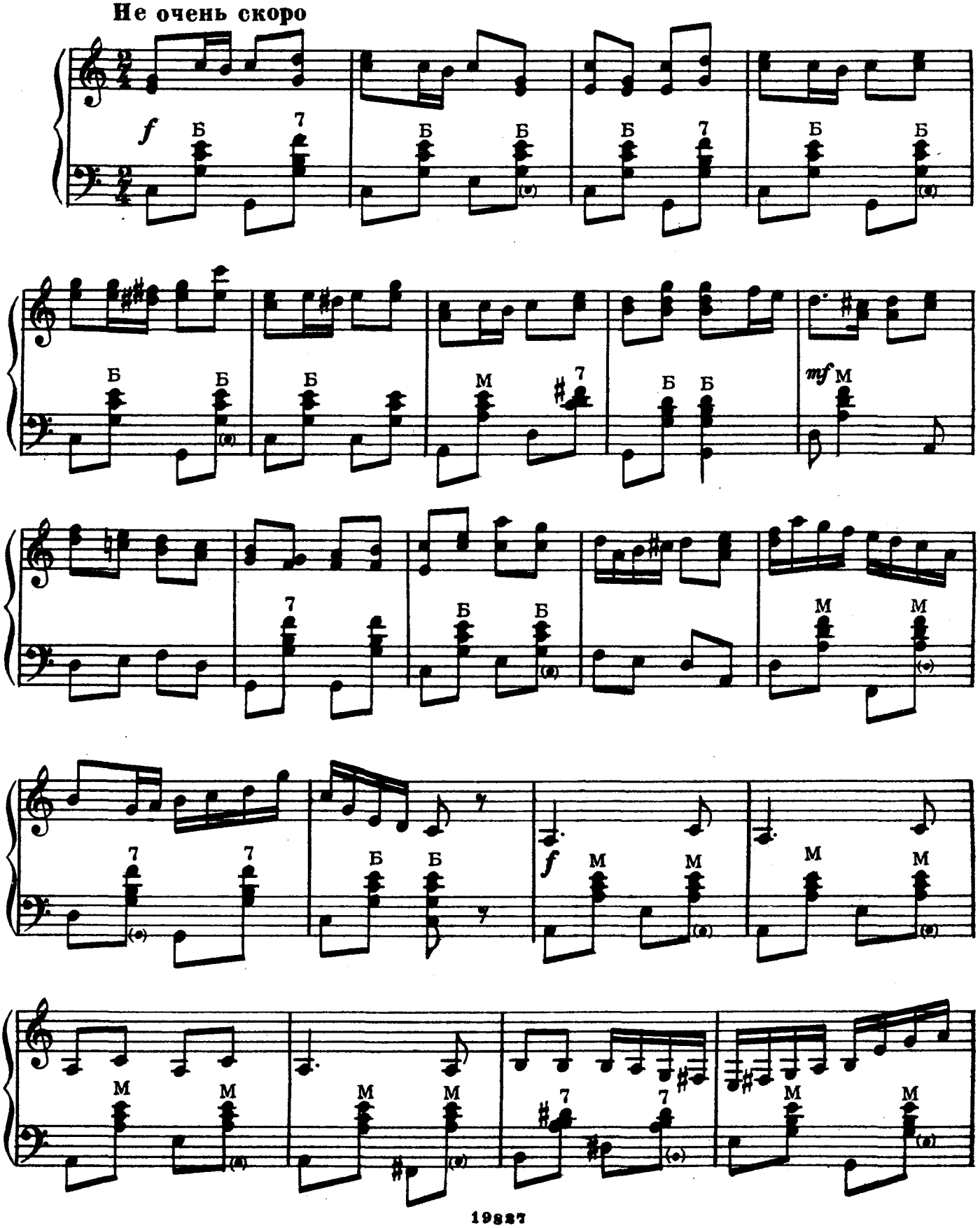

Ноты: Ale07.ru

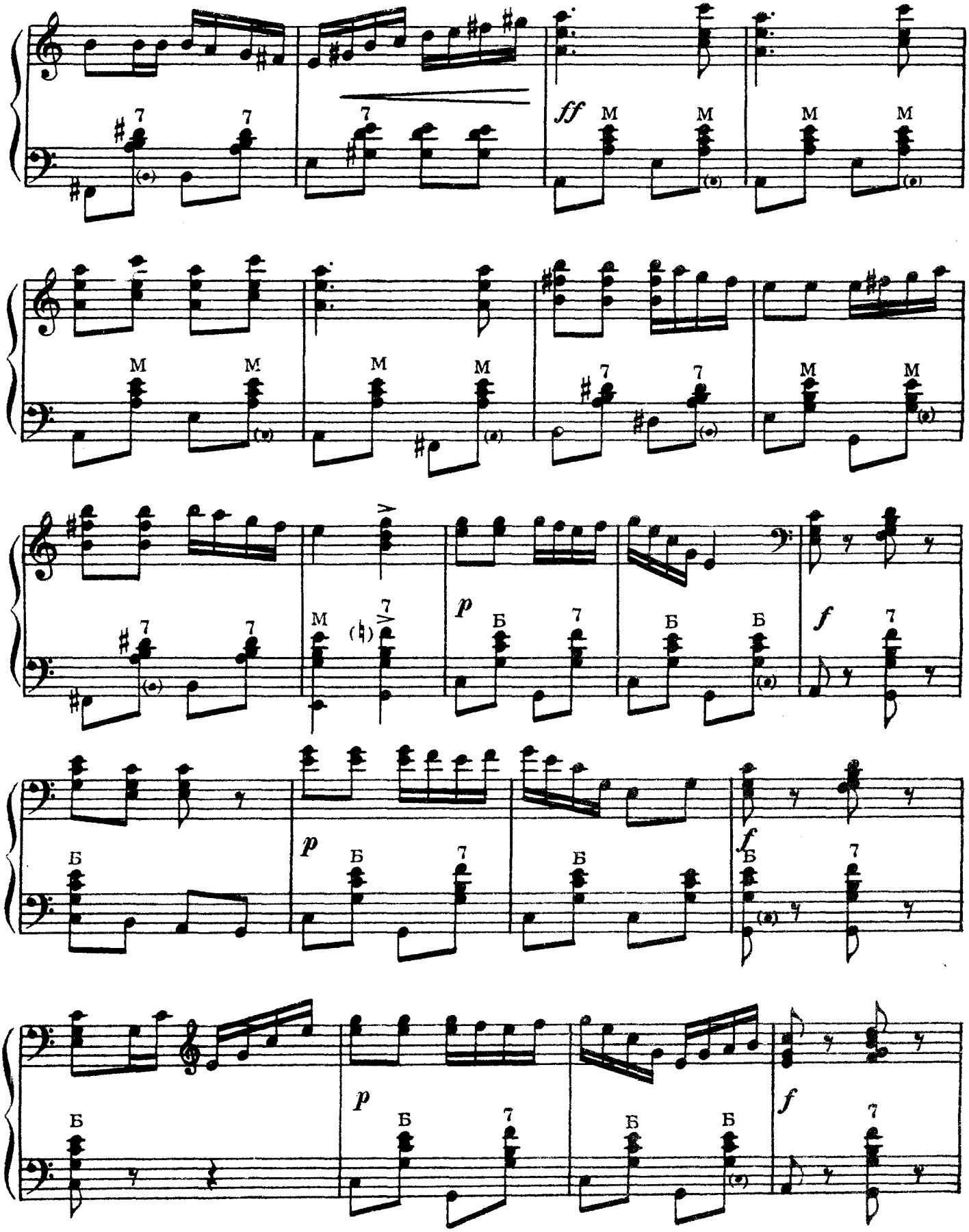

Ноты: Ale07.ru

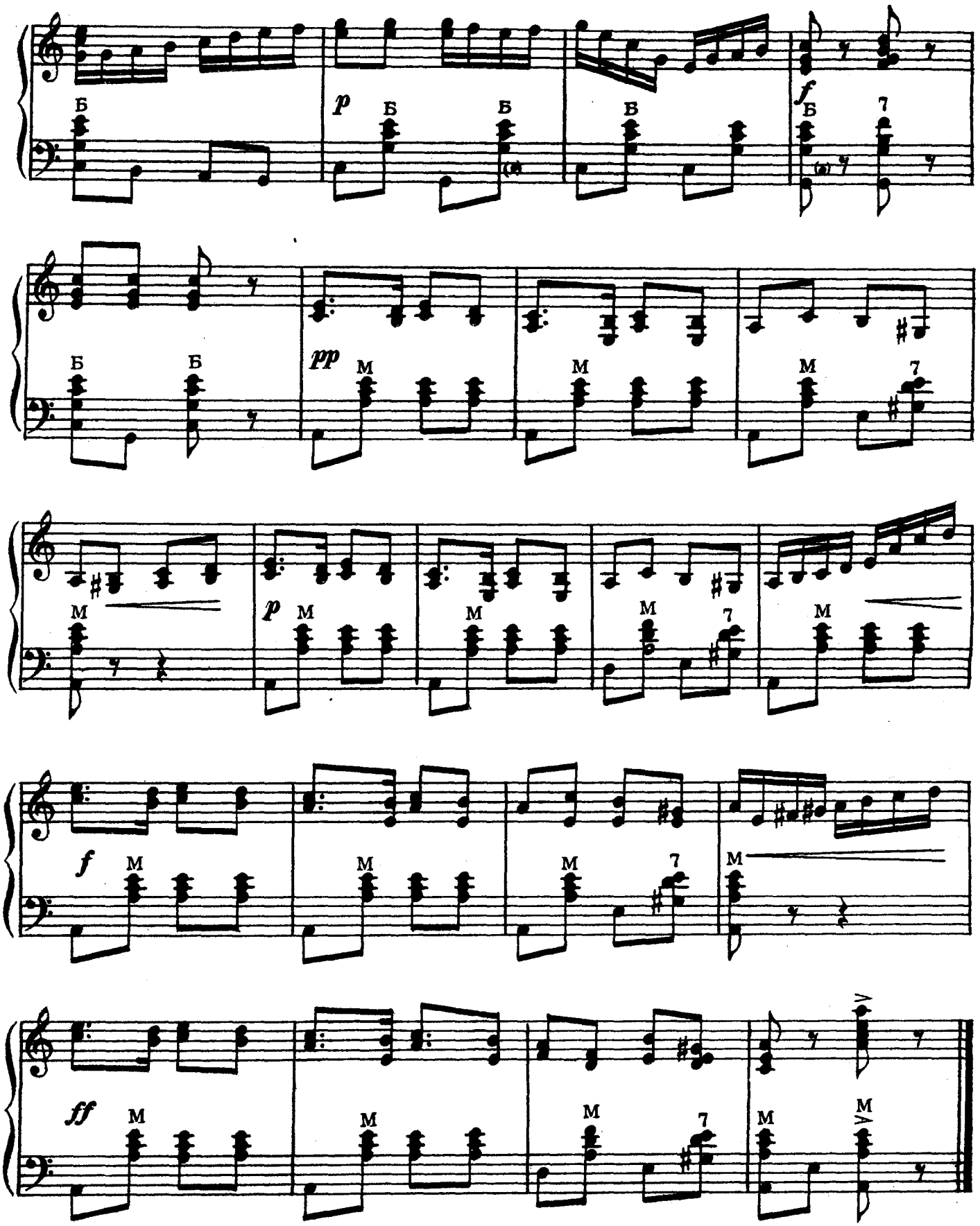

Ноты: Ale07.ru

СУДМАЛИНАС

(Латвийский народный танец)

Темп марша, весело

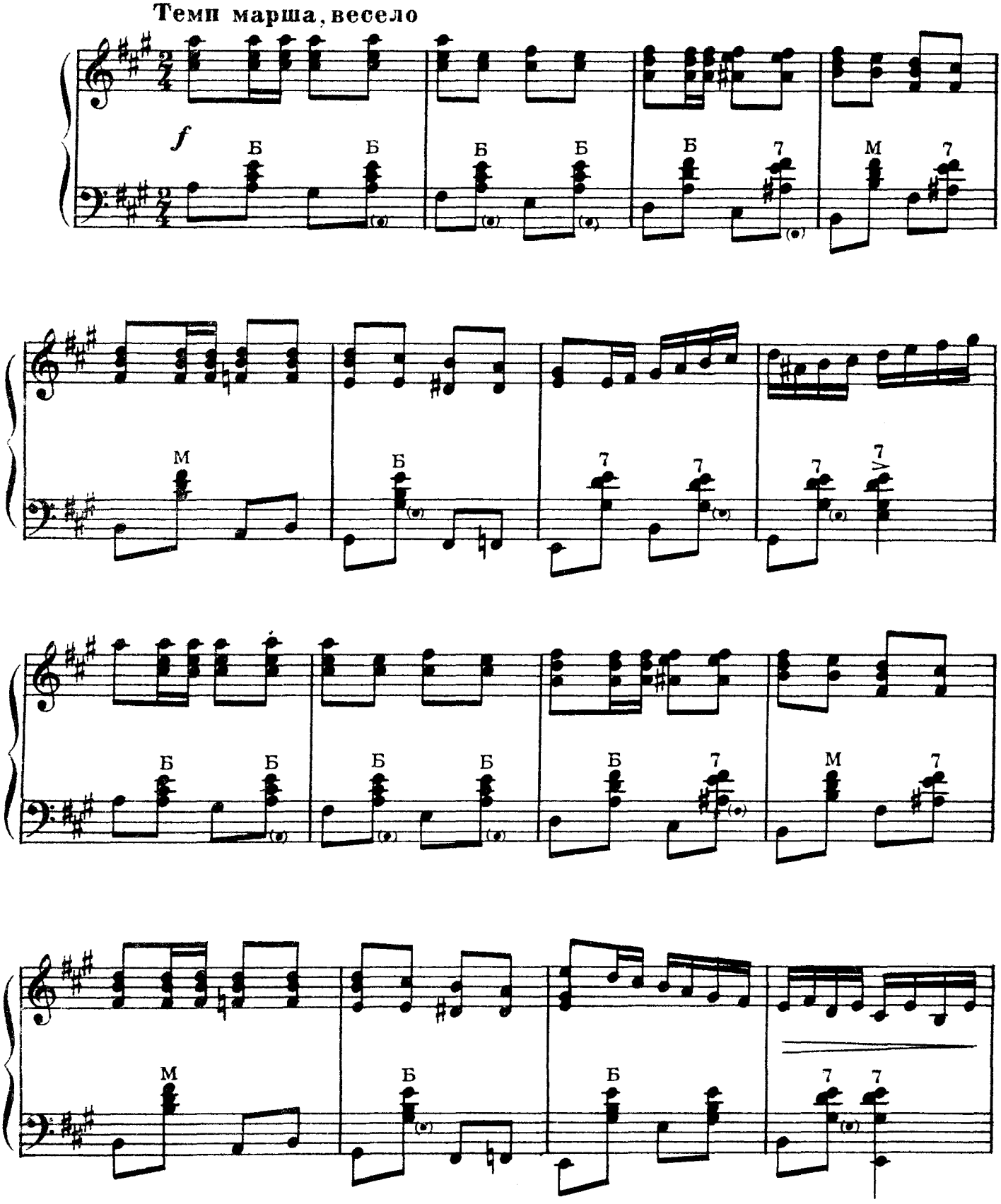

Ноты: Ale07.ru

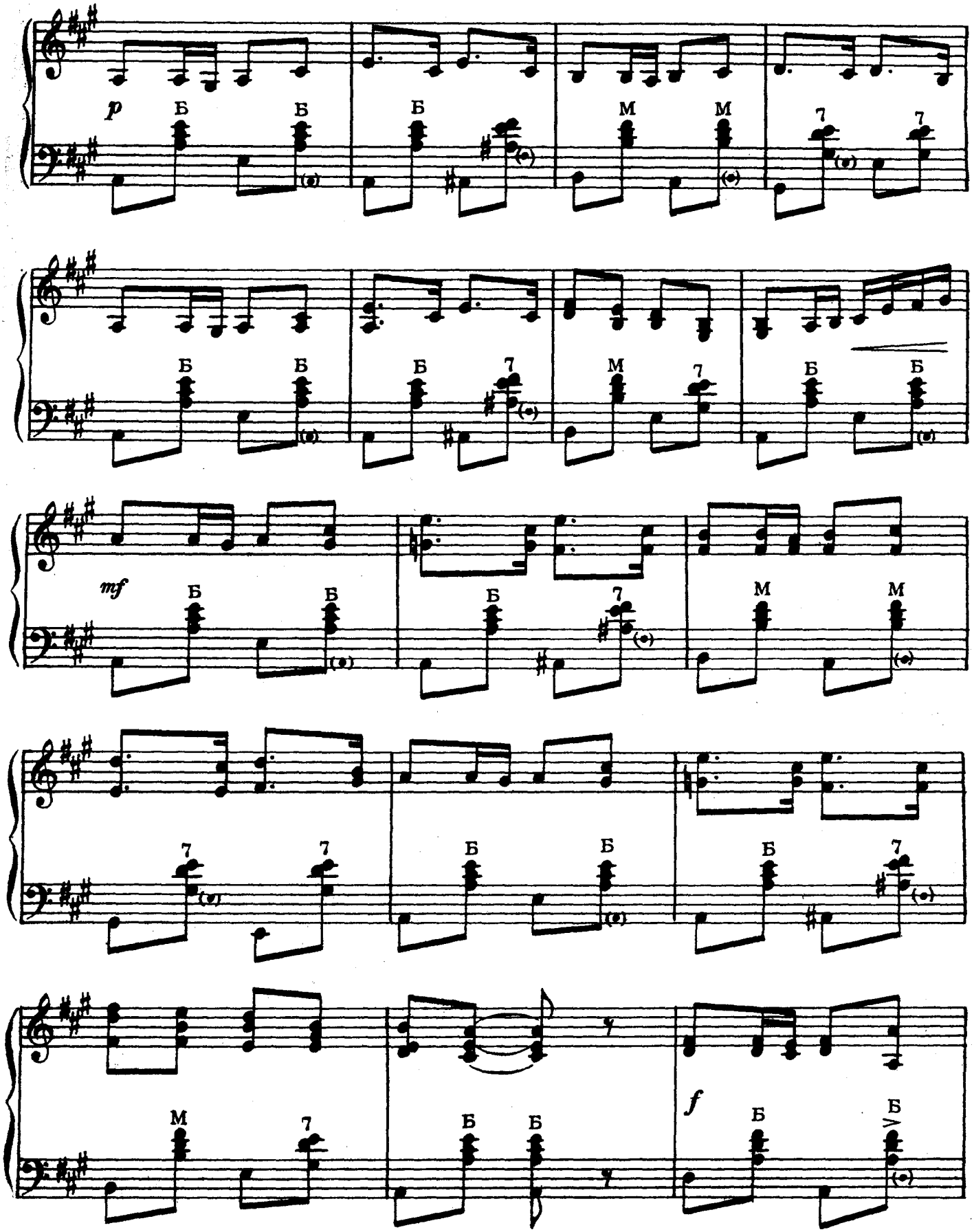
p
Б
Б
Б
Б
М
М
7
7
Б
Б
Б
Б
7
М
7
Б
Б
mf
Б
Б
Б
7
М
М
7
7
Б
Б
Б
7
М
7
Б
Б
f
Б
Б

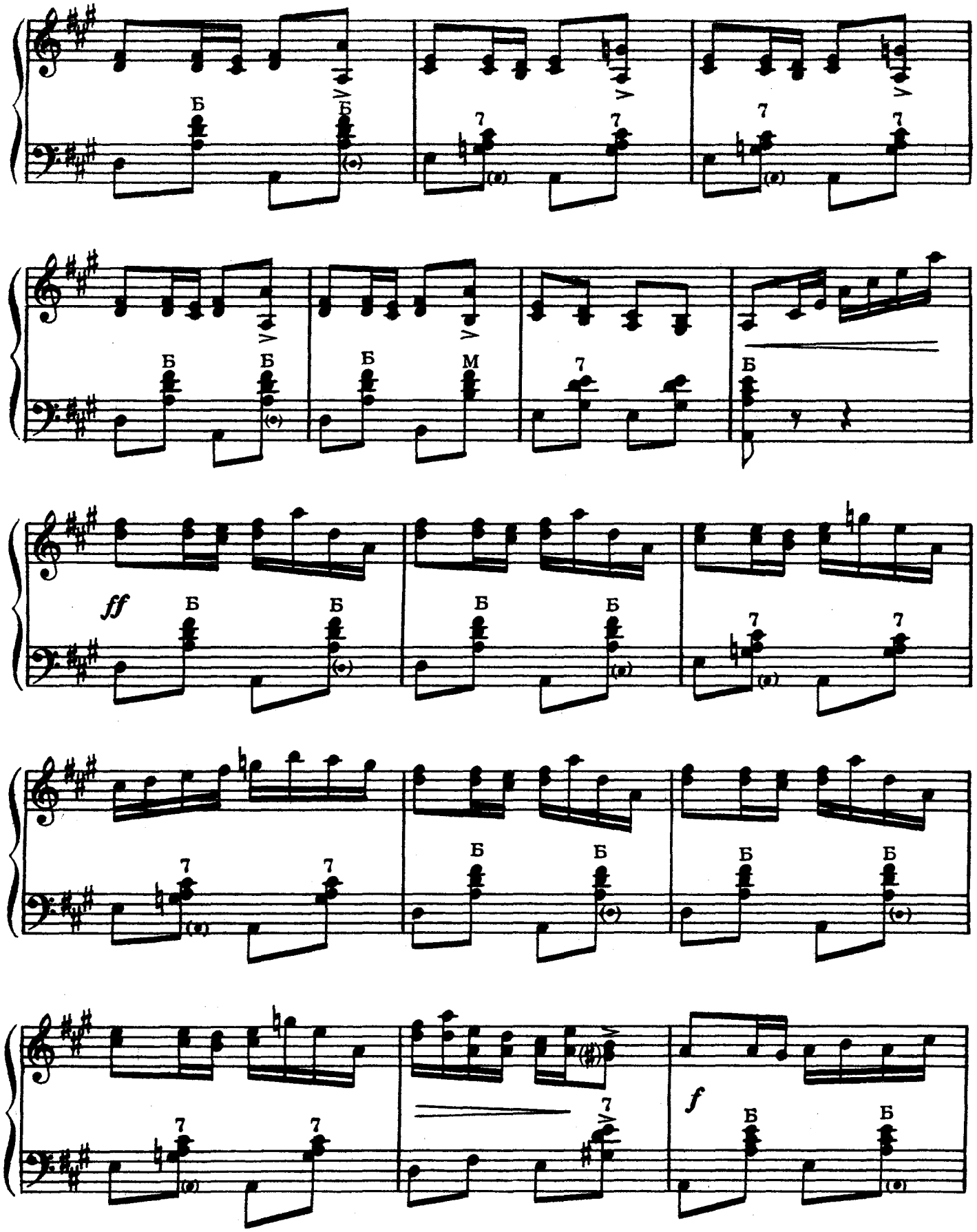
Б
Б
7
7
Б
Б
Б
М
7
Б
ff
Б
Б
Б
Б
7
7
7
7
Б
Б
Б
Б
7
7
f
Б
Б

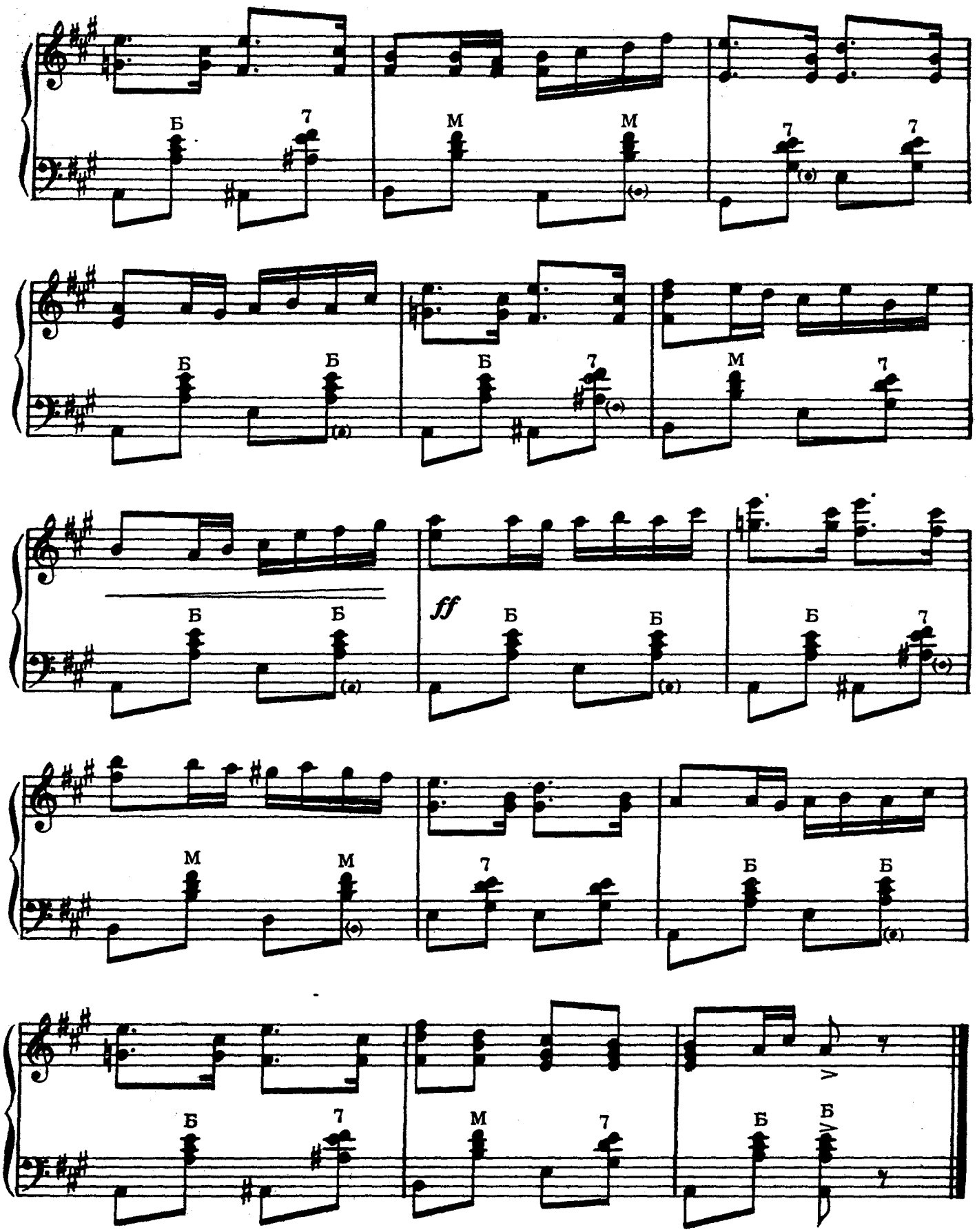

Ноты: Ale07.ru

КЫРГЫЗ-БИЙ

(Киргизский мужской народный танец)

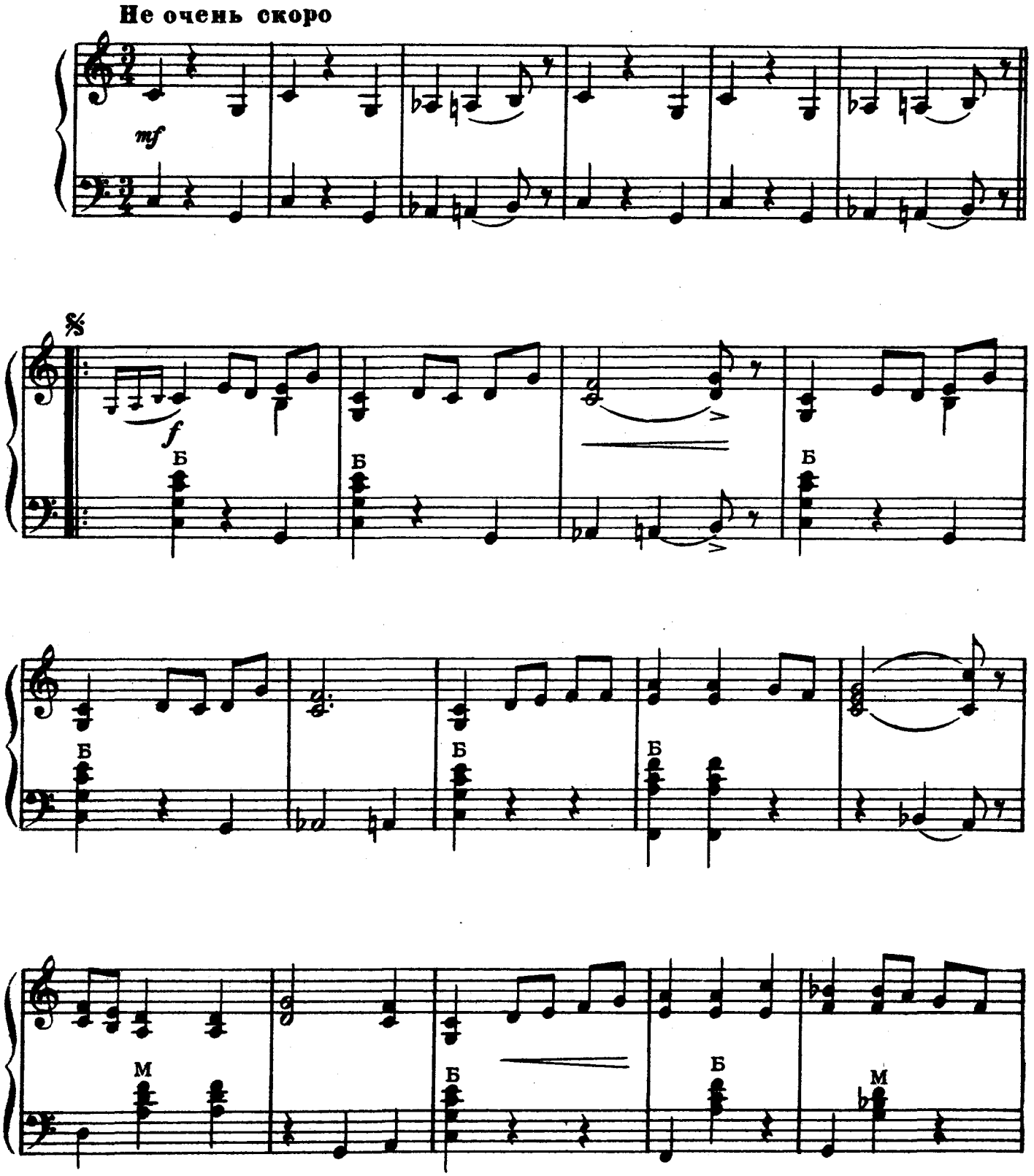

Ноты: Ale07.ru

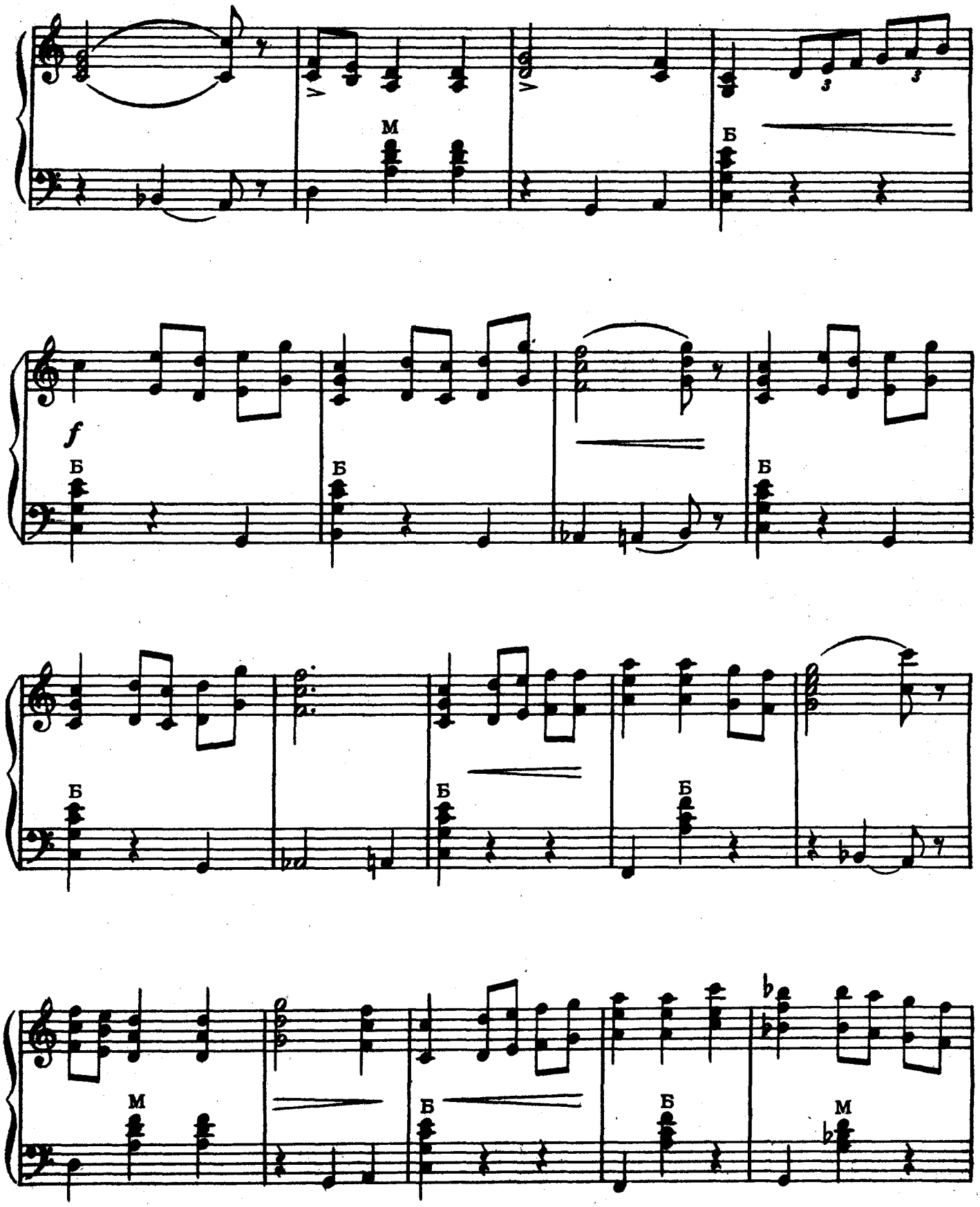

Ноты: Ale07.ru

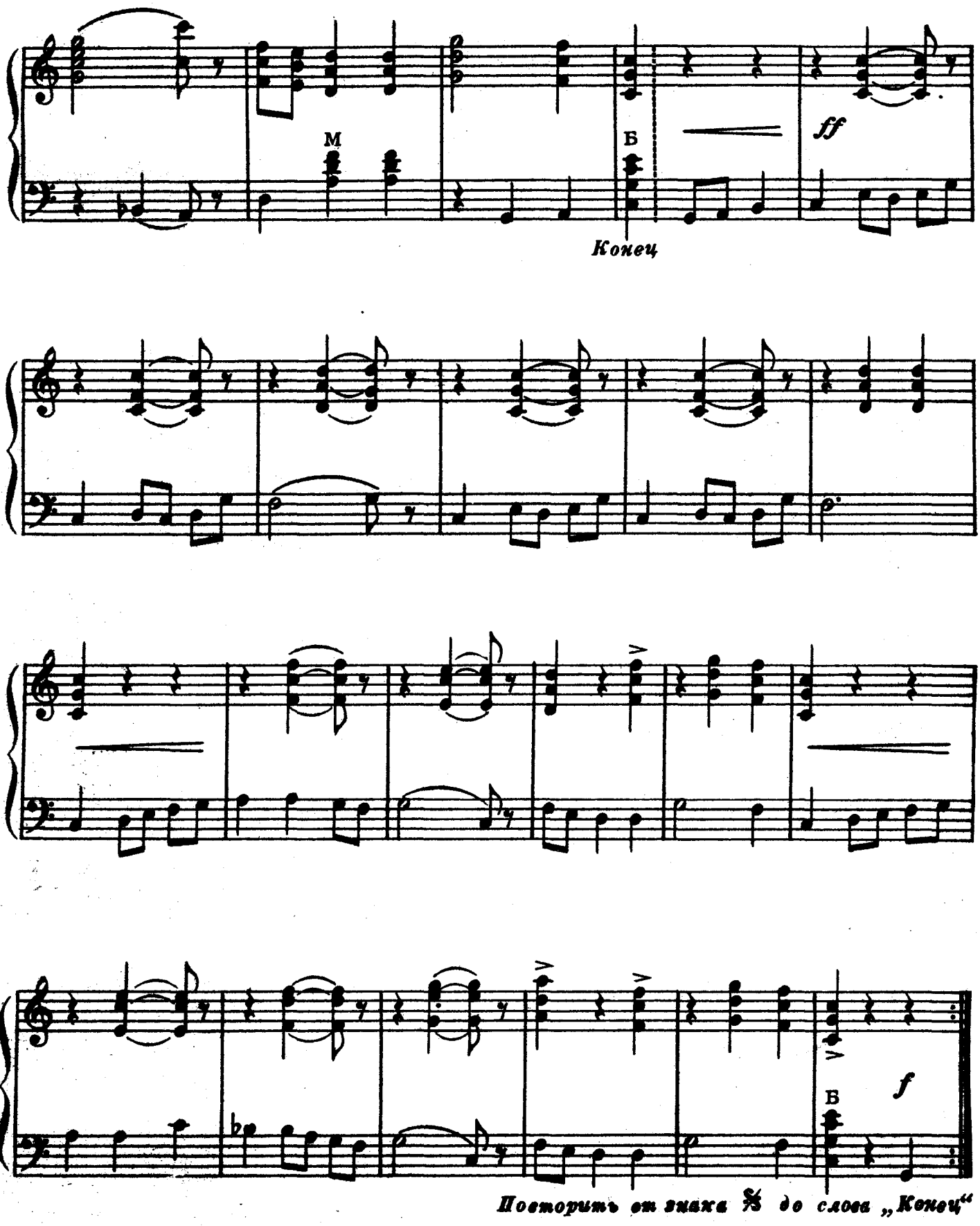
М
Б
ff
Конец
f
Б
Повторить от знака 𝄋 до слова „Конец“

КИИЗ

(Киргизский женский народный танец)

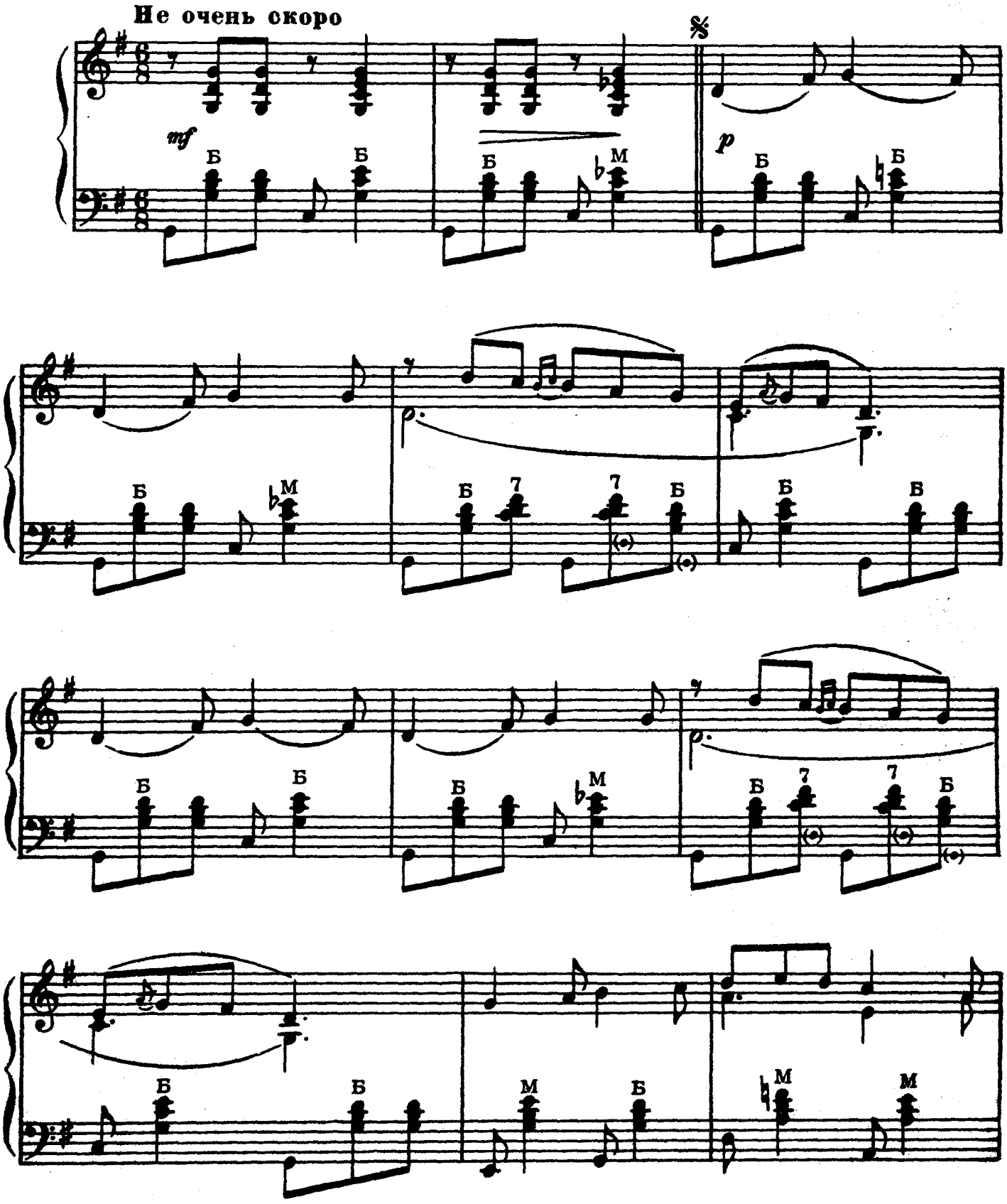

Ноты: Ale07.ru

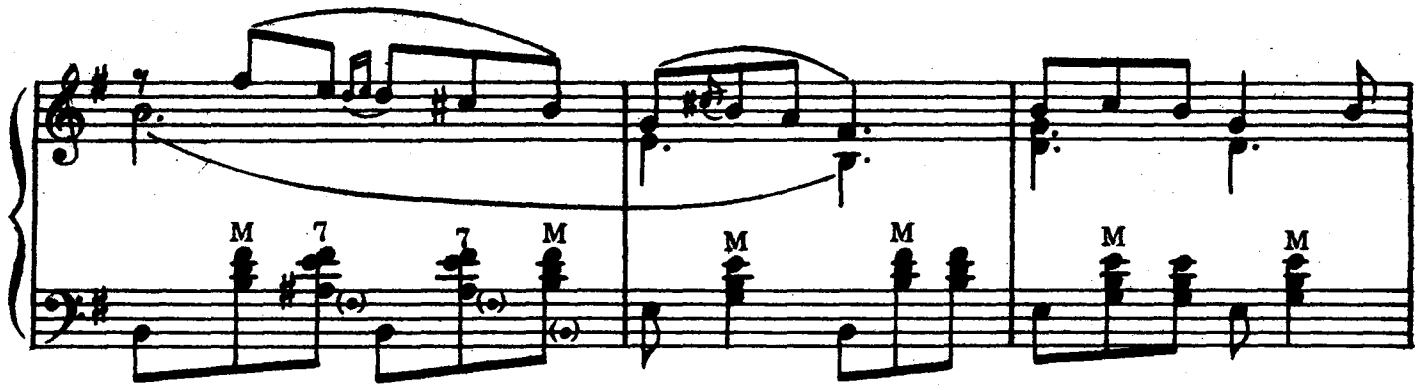

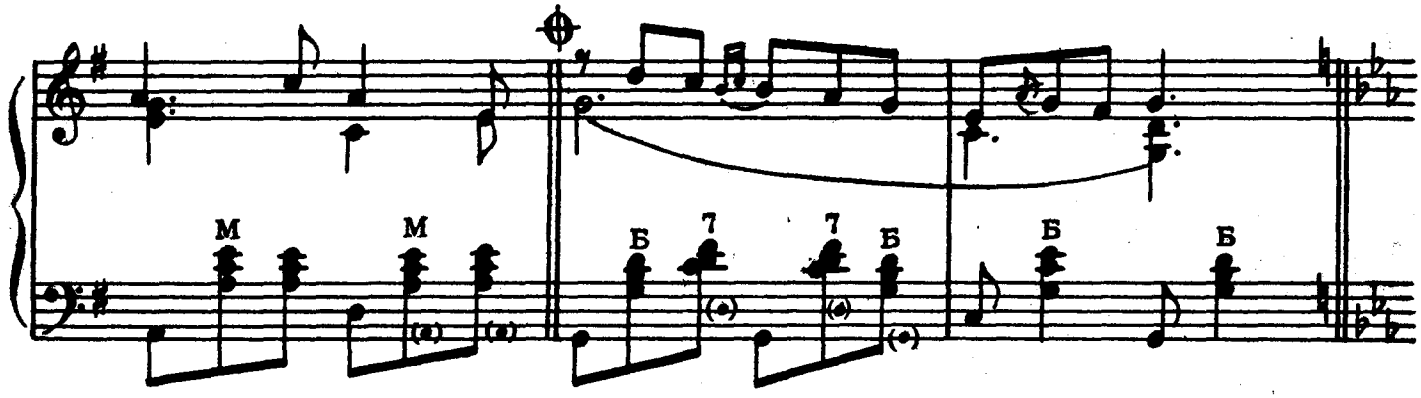

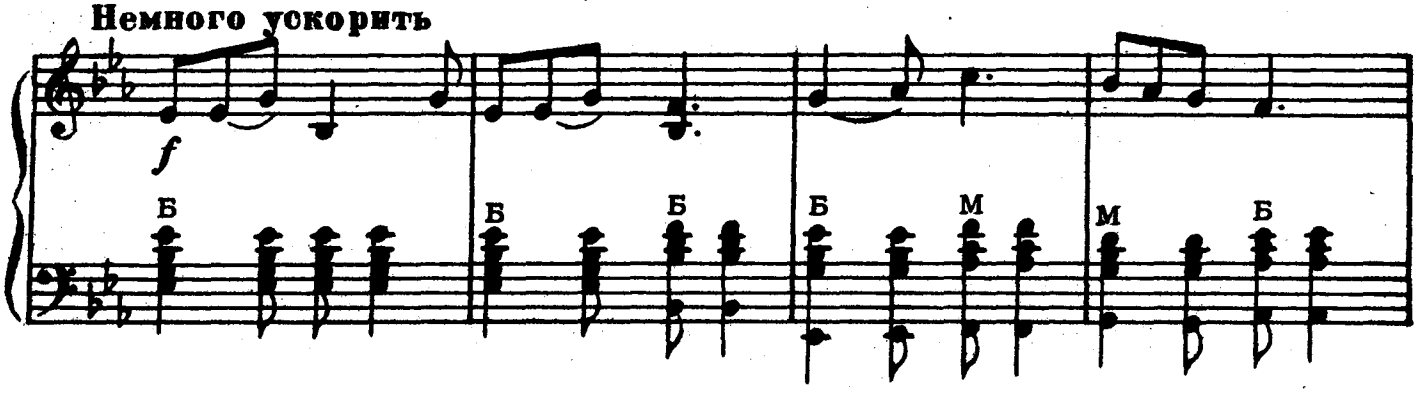

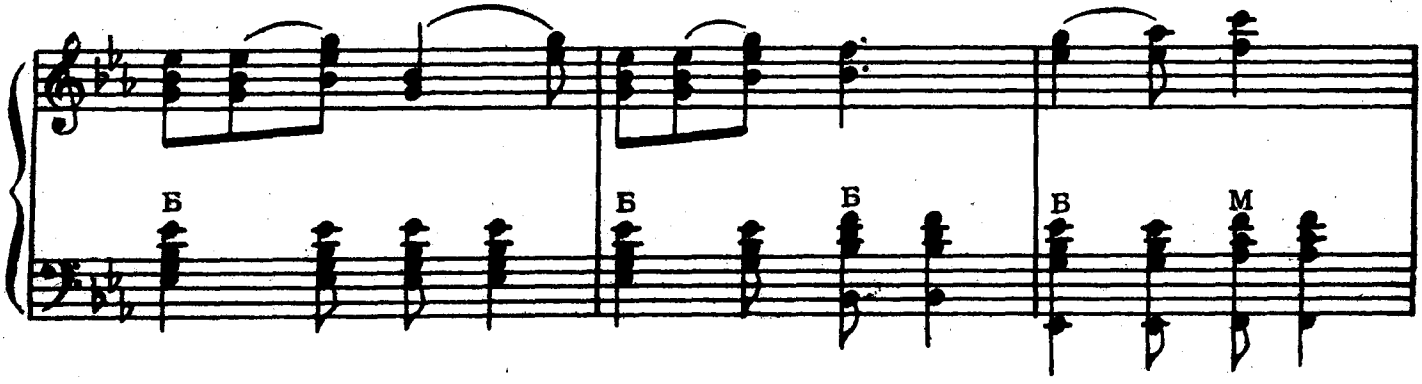

Ноты: Ale07.ru

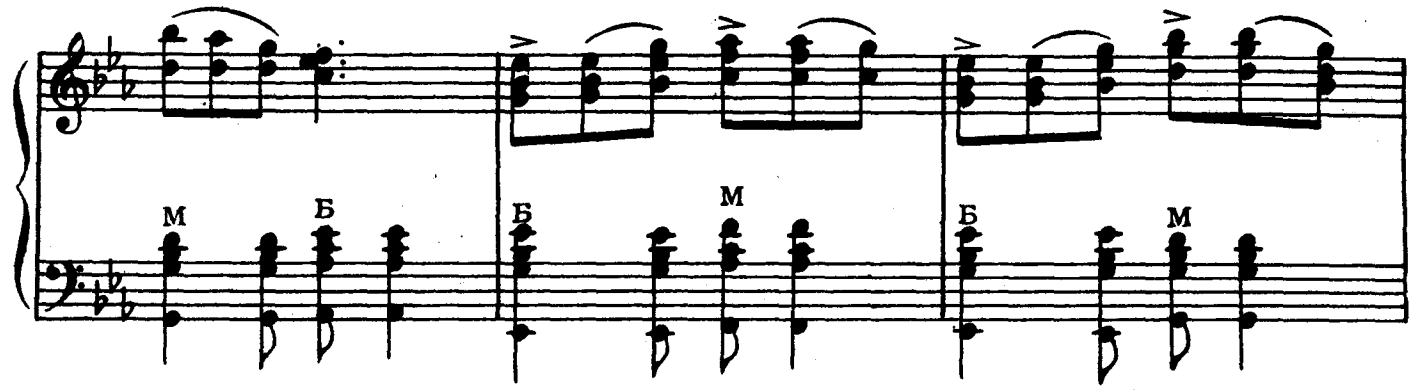

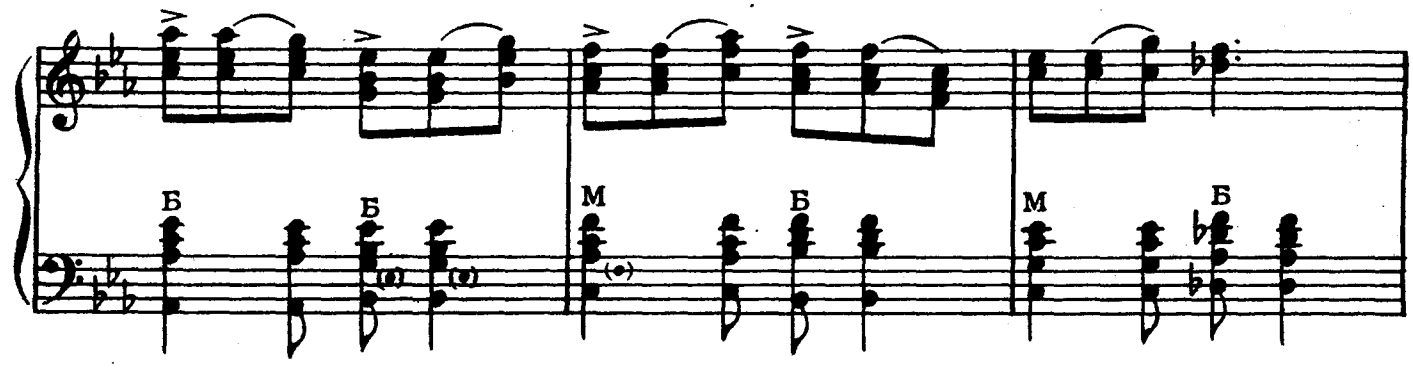

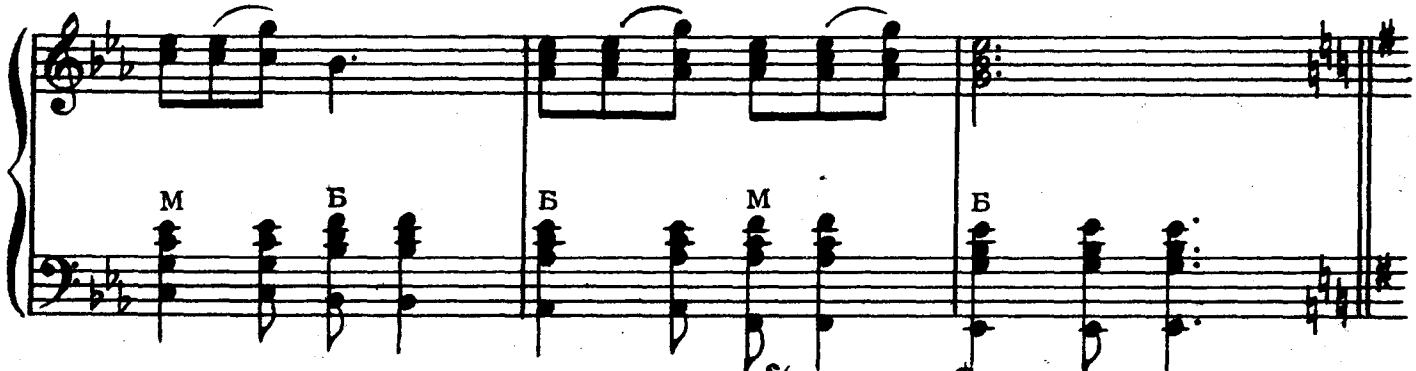

Повторить от знака 𝄋 до знака ⊕ и перейти на окончание

Для окончания

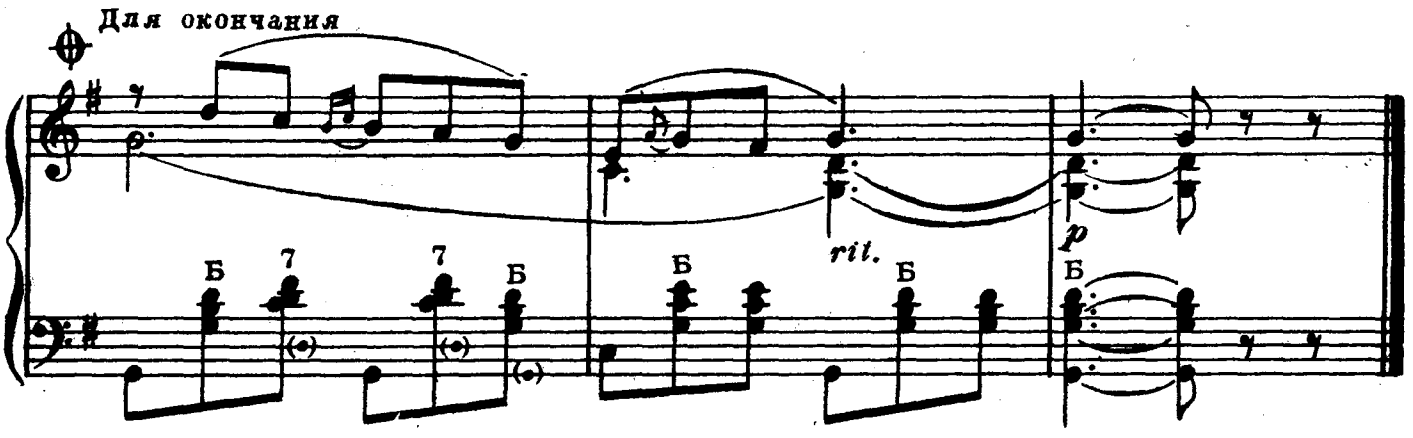

Ноты: Ale07.ru

ШИРИН ДЖОН

(Таджикский народный танец)

Не очень скоро, спокойно

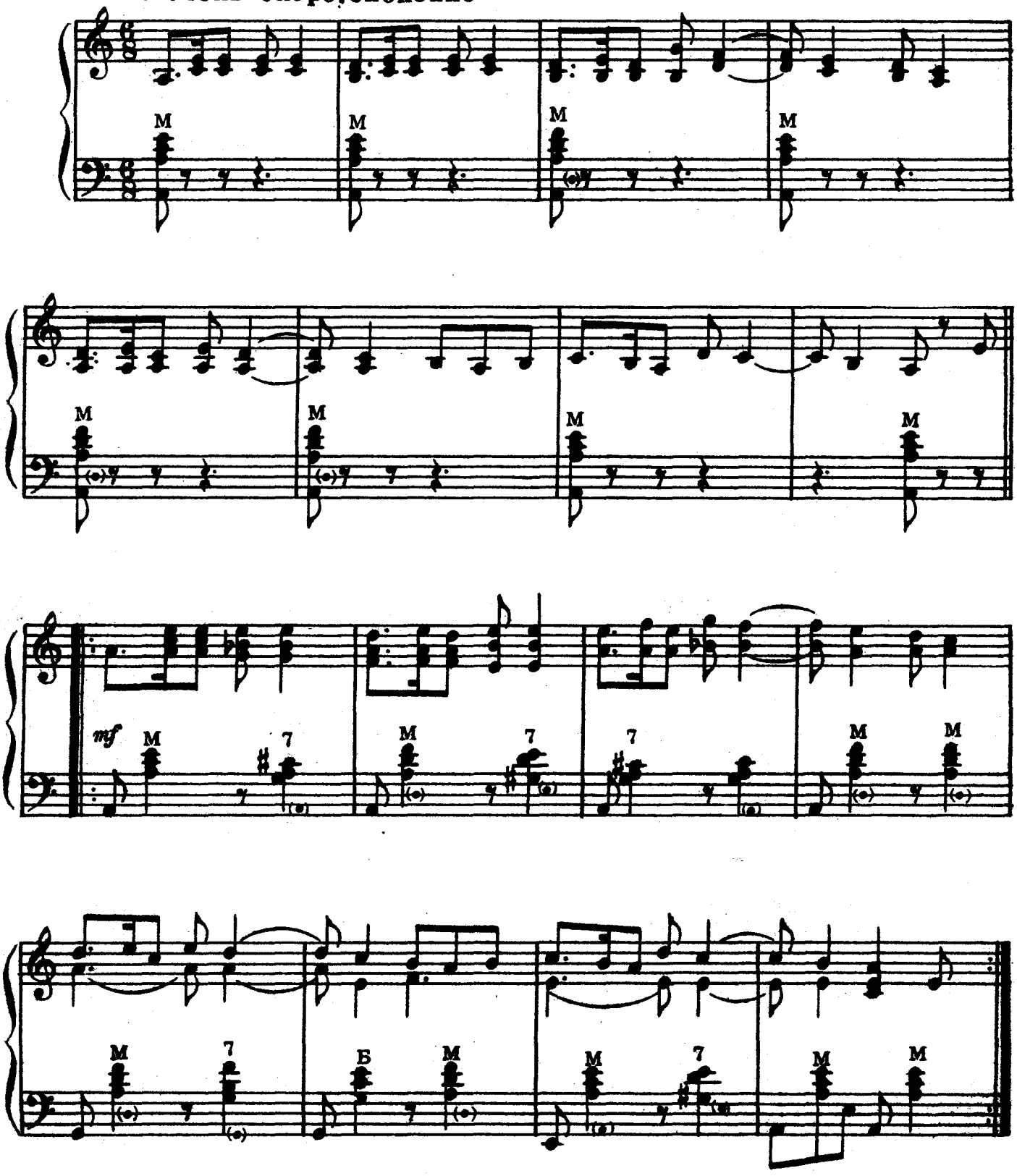

Ноты: Ale07.ru

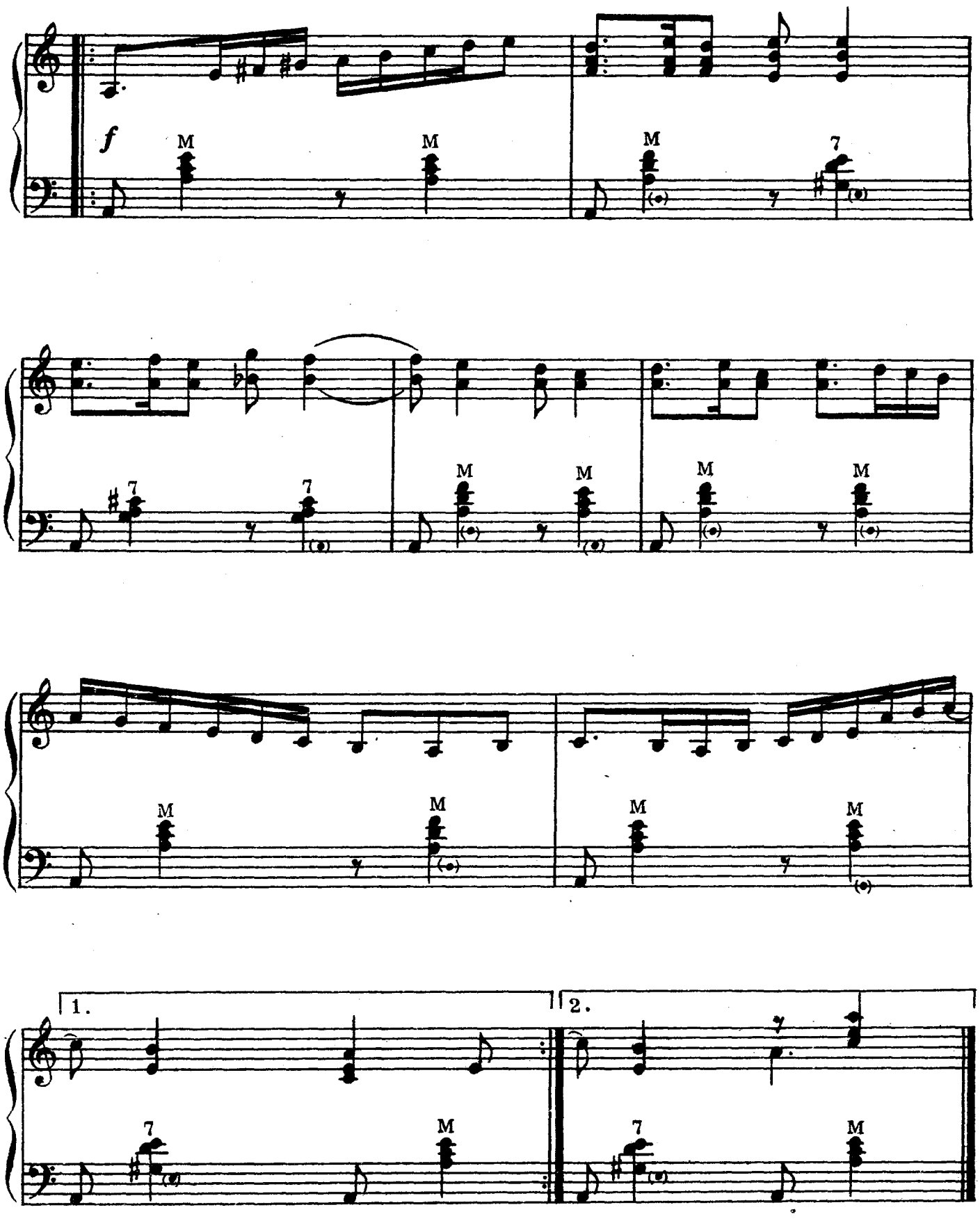
f
M
M
M
7
7
7
M
M
M
M
M
M
M
M
1.
2.
7
M
7
M

ХЛОПОК

(Таджикский народный танец)

Не очень скоро

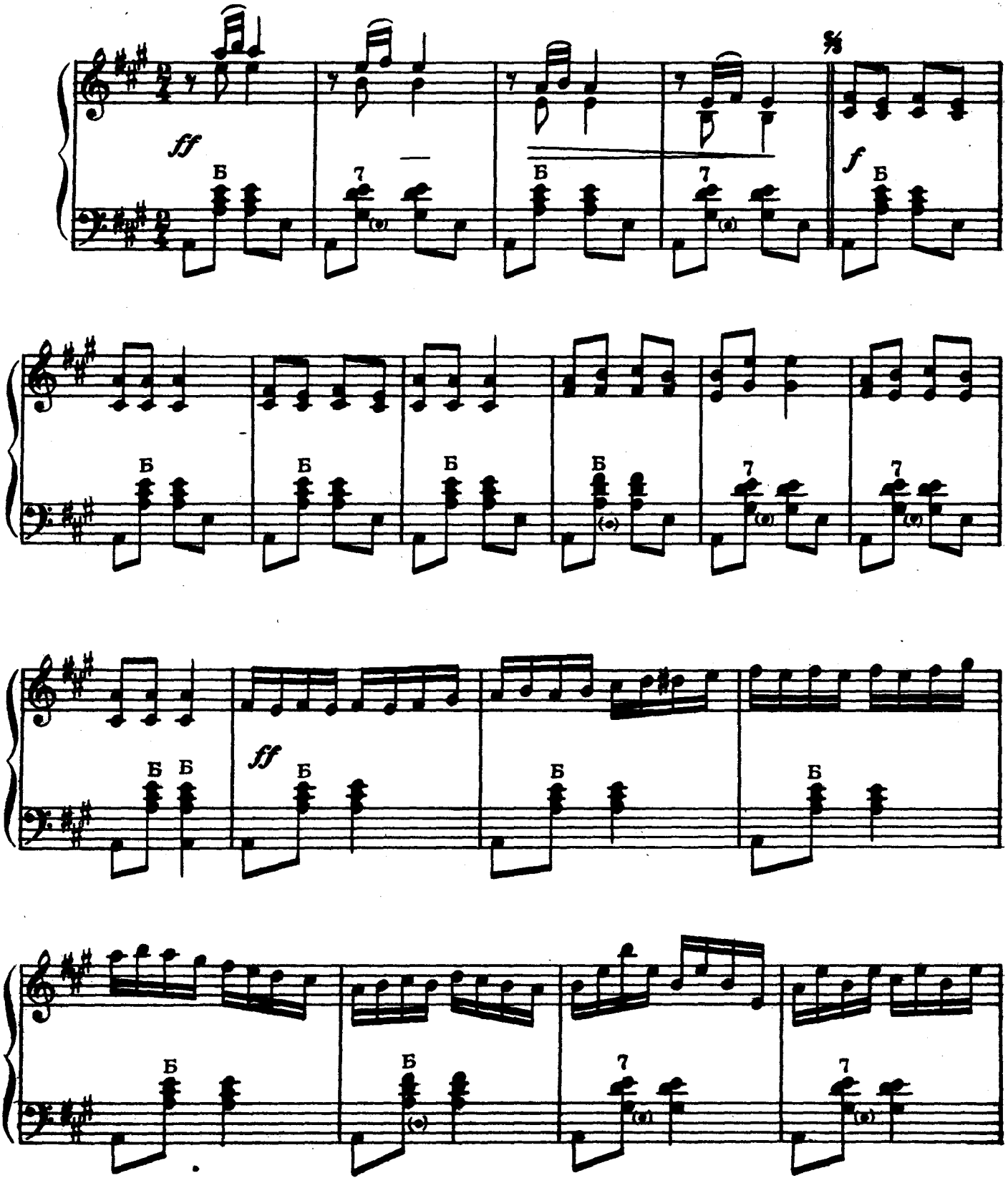

Ноты: Ale07.ru

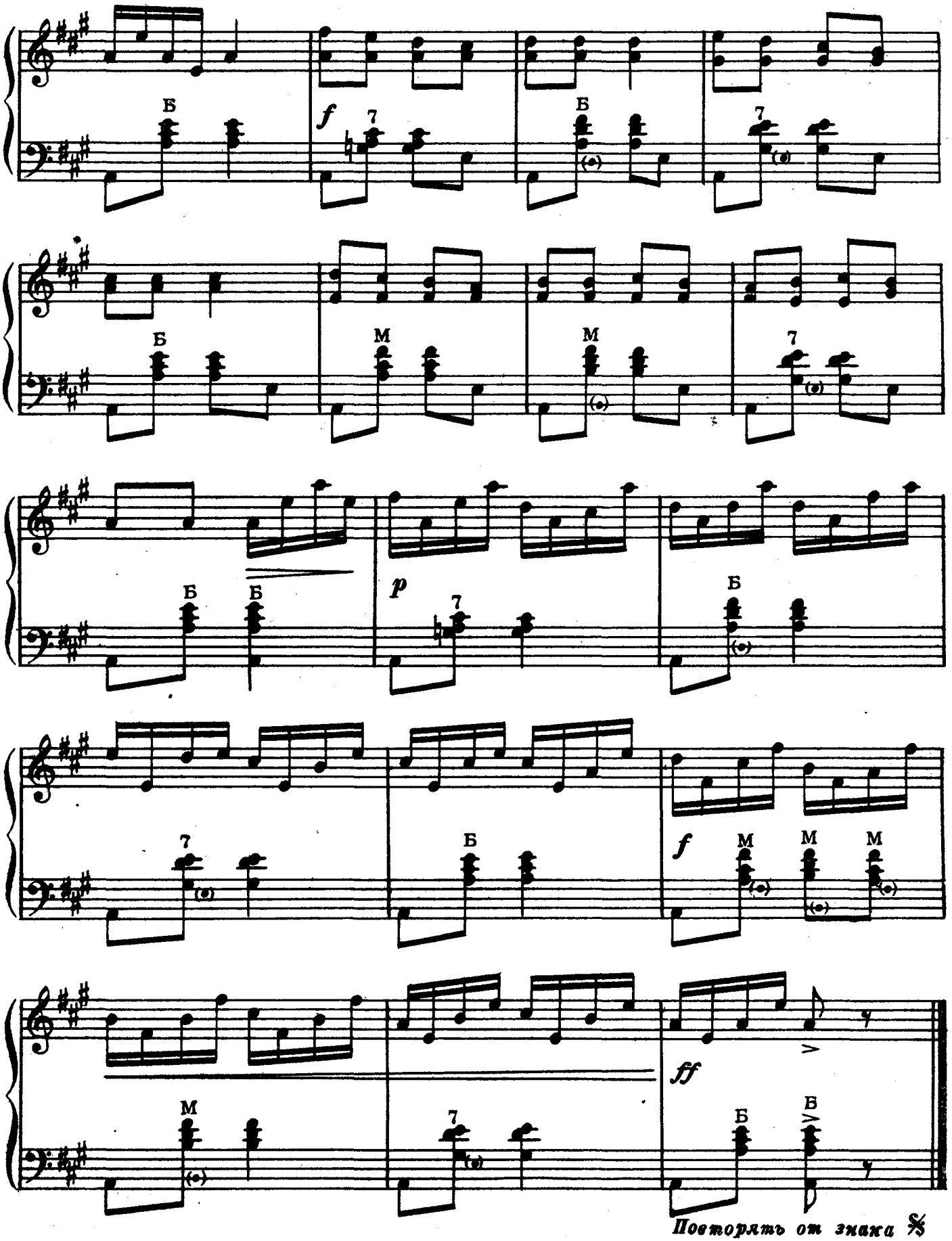
Б
f
7
Б
7
Б
М
М
7
Б
Б
p
7
Б
7
Б
f
М
М
М
М
ff
Б
Б
Повторять от знака 𝄋

ЭНЗЕЛИ

(Армянский народный танец)

Быстро

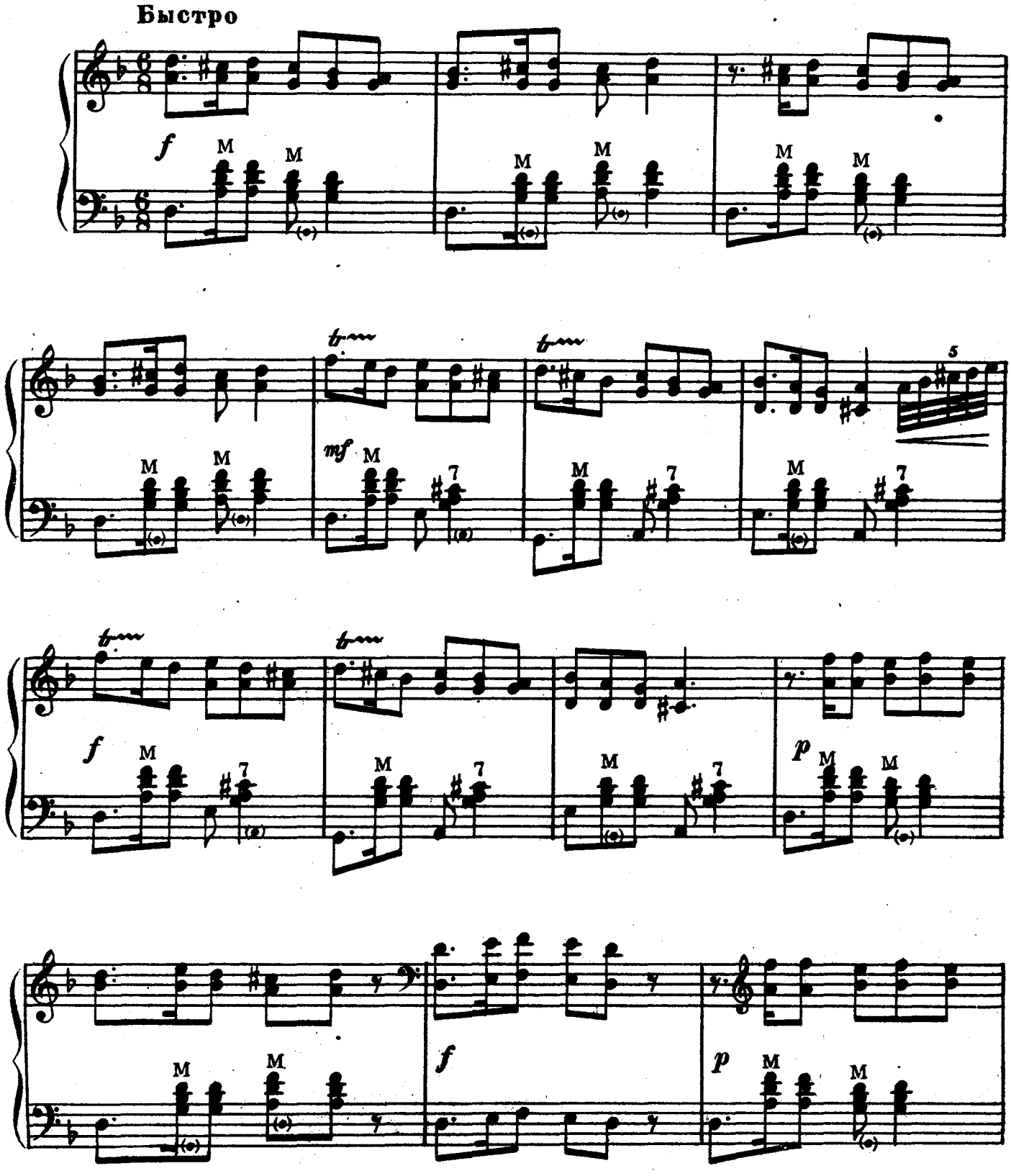

Ноты: Ale07.ru

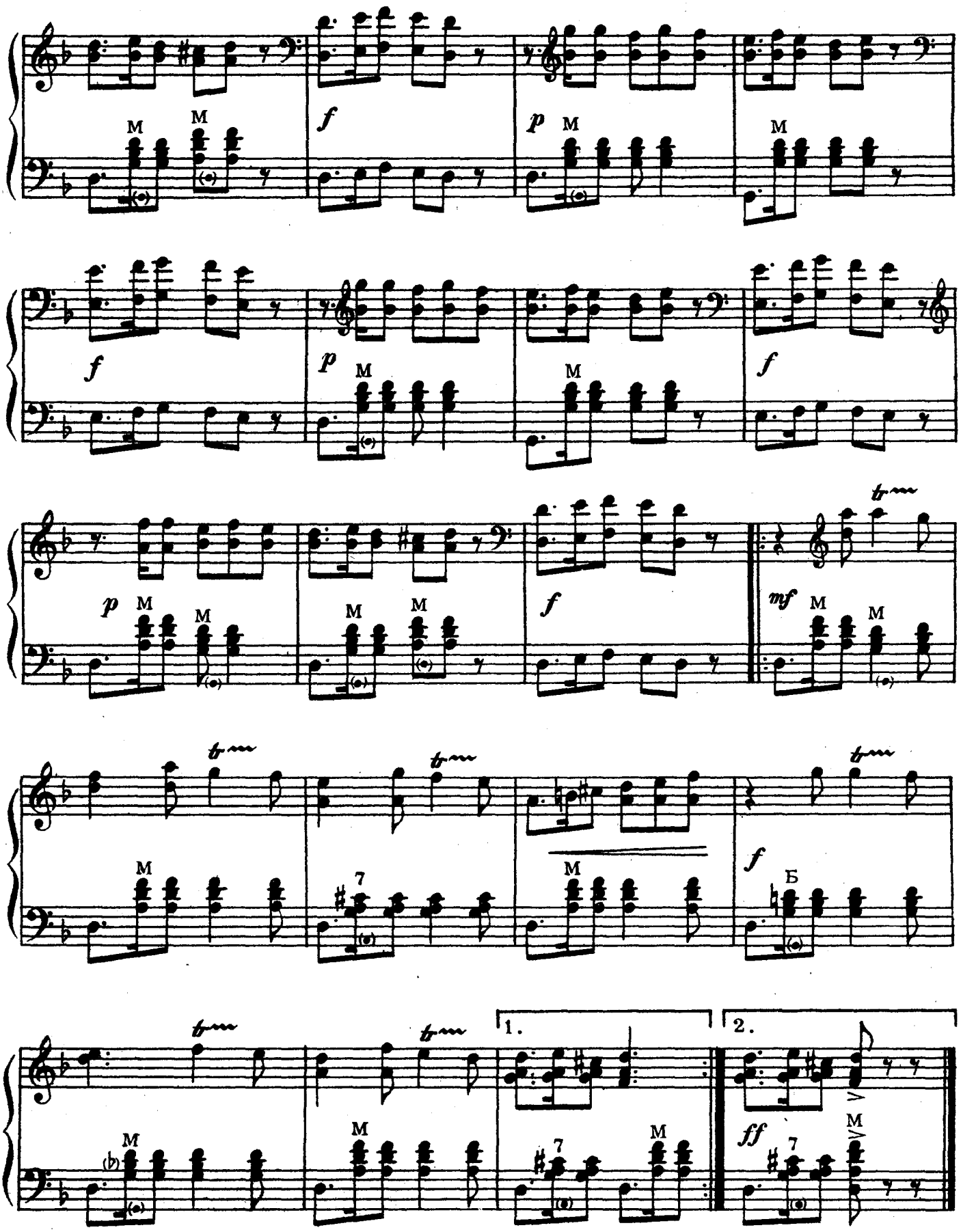

Ноты: Ale07.ru

АРМЯНСКИЙ КРУГОВОЙ НАРОДНЫЙ ТАНЕЦ

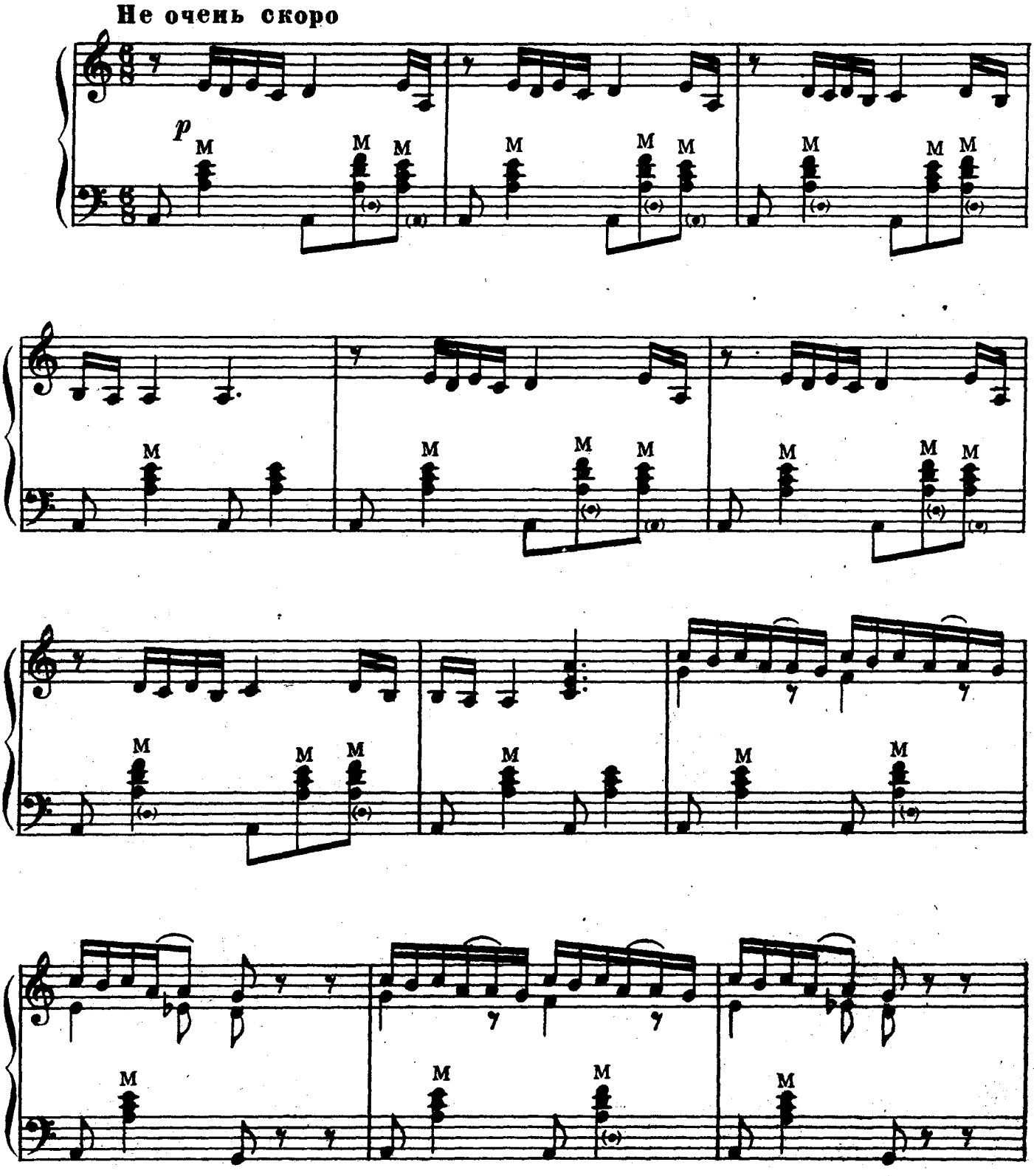

Ноты: Ale07.ru

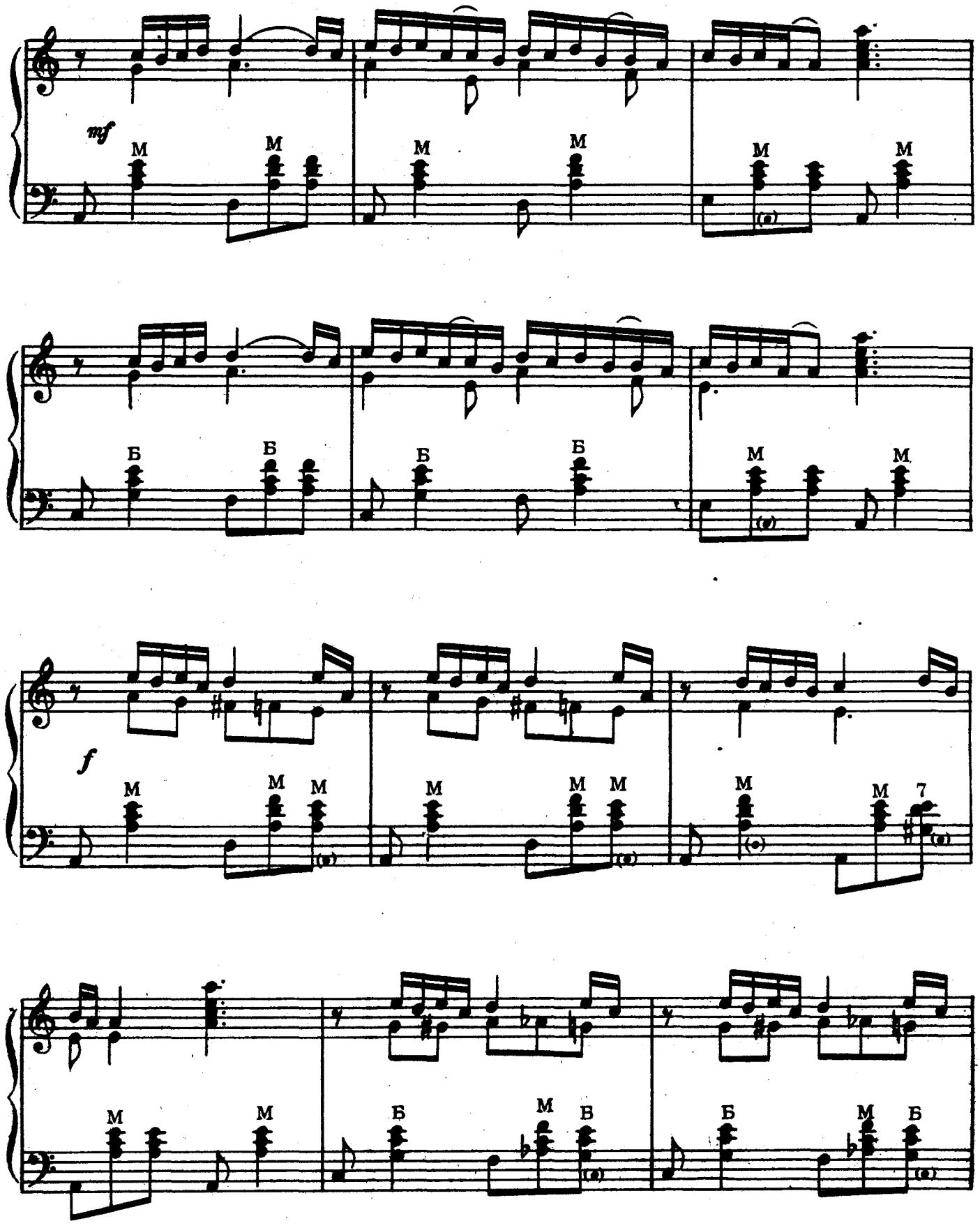
mf
M
M
M
M
M
M
Б
Б
Б
Б
M
M
f
M
M
M
M
M
M
M
7
M
M
Б
M
В
Б
M
Б

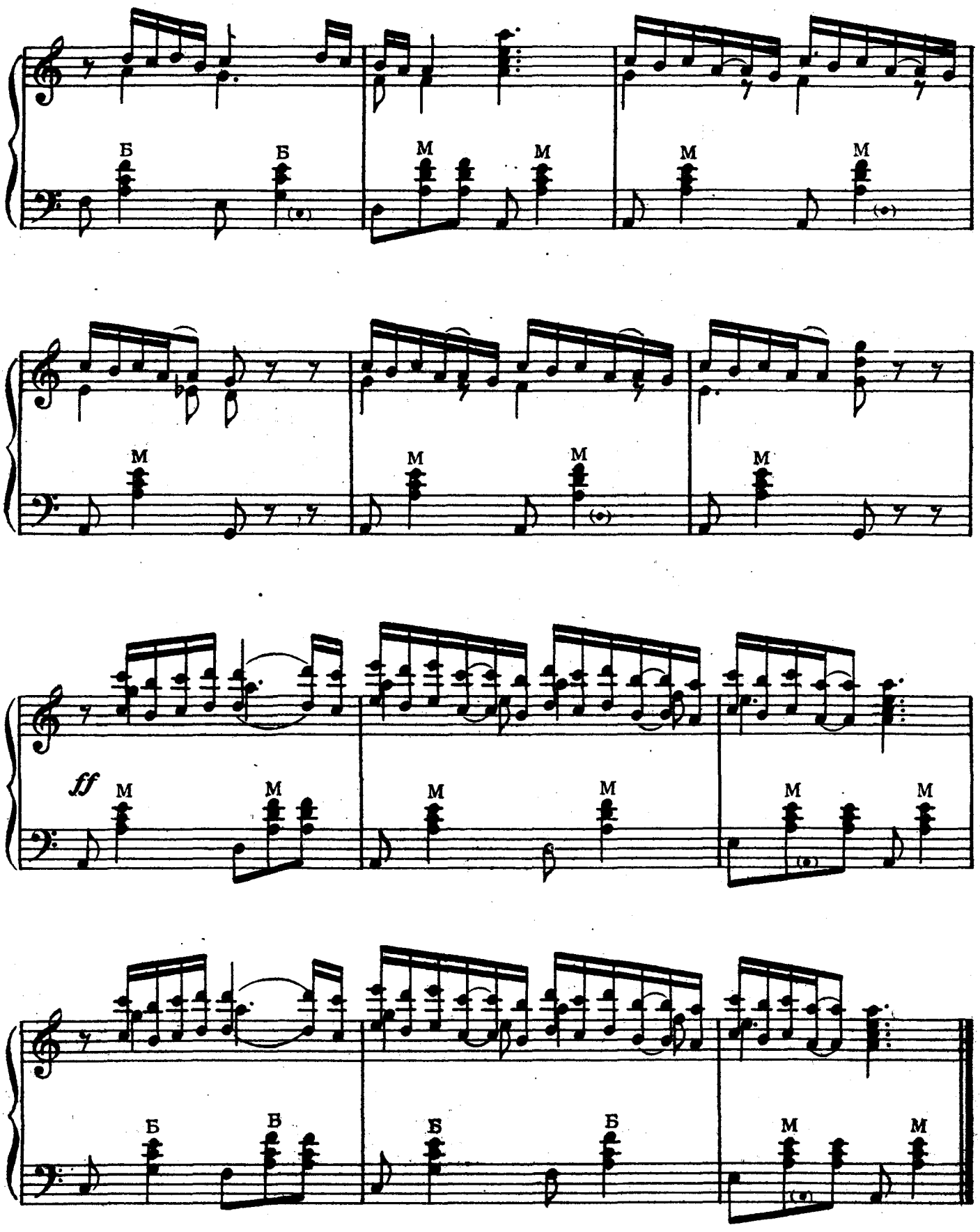
Б Б М М М М
М М М М
ff М М М М М М
Б В Б Б М М

ДУЗАРБА

(Туркменская танцовальная мелодия)

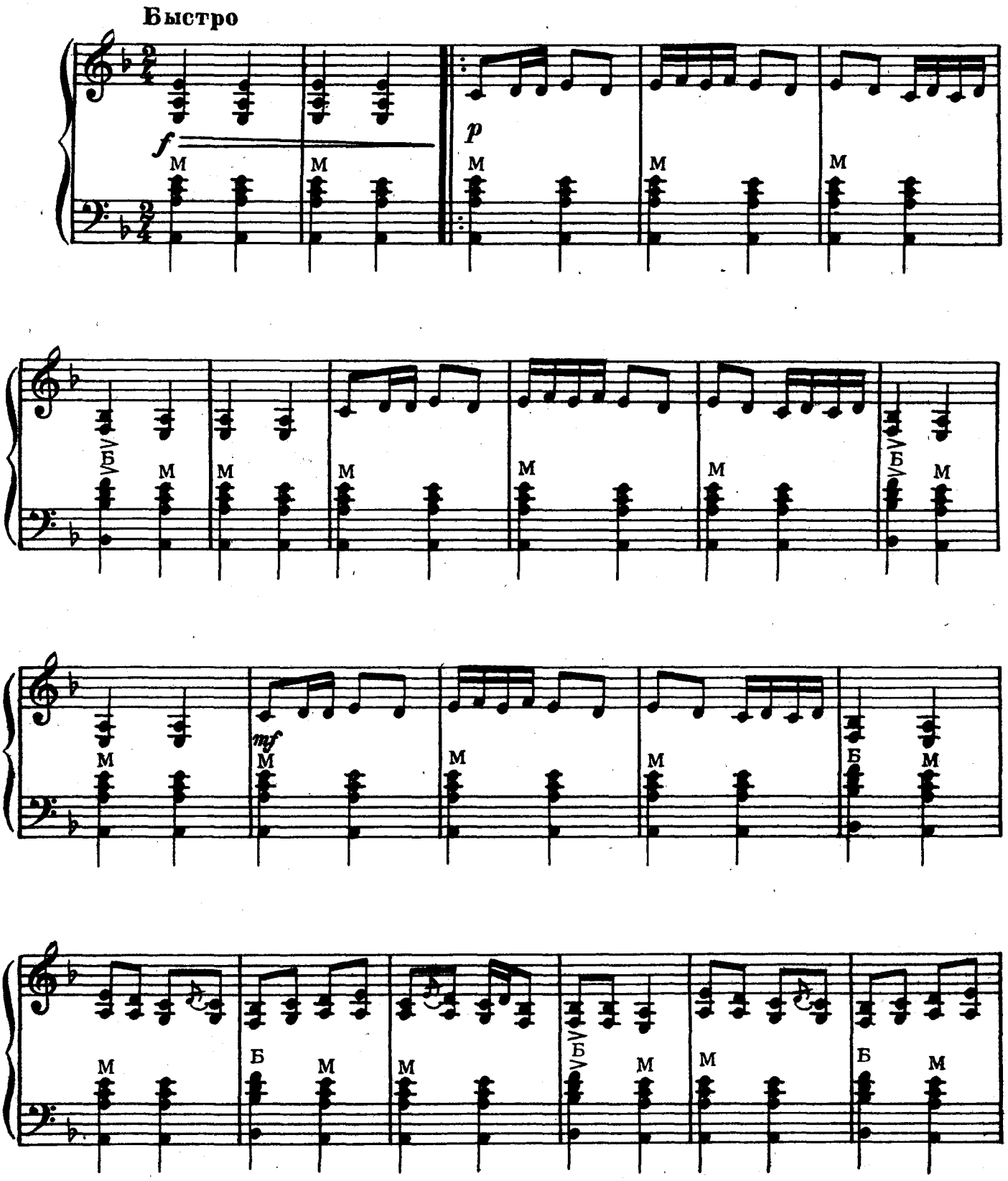

Ноты: Ale07.ru

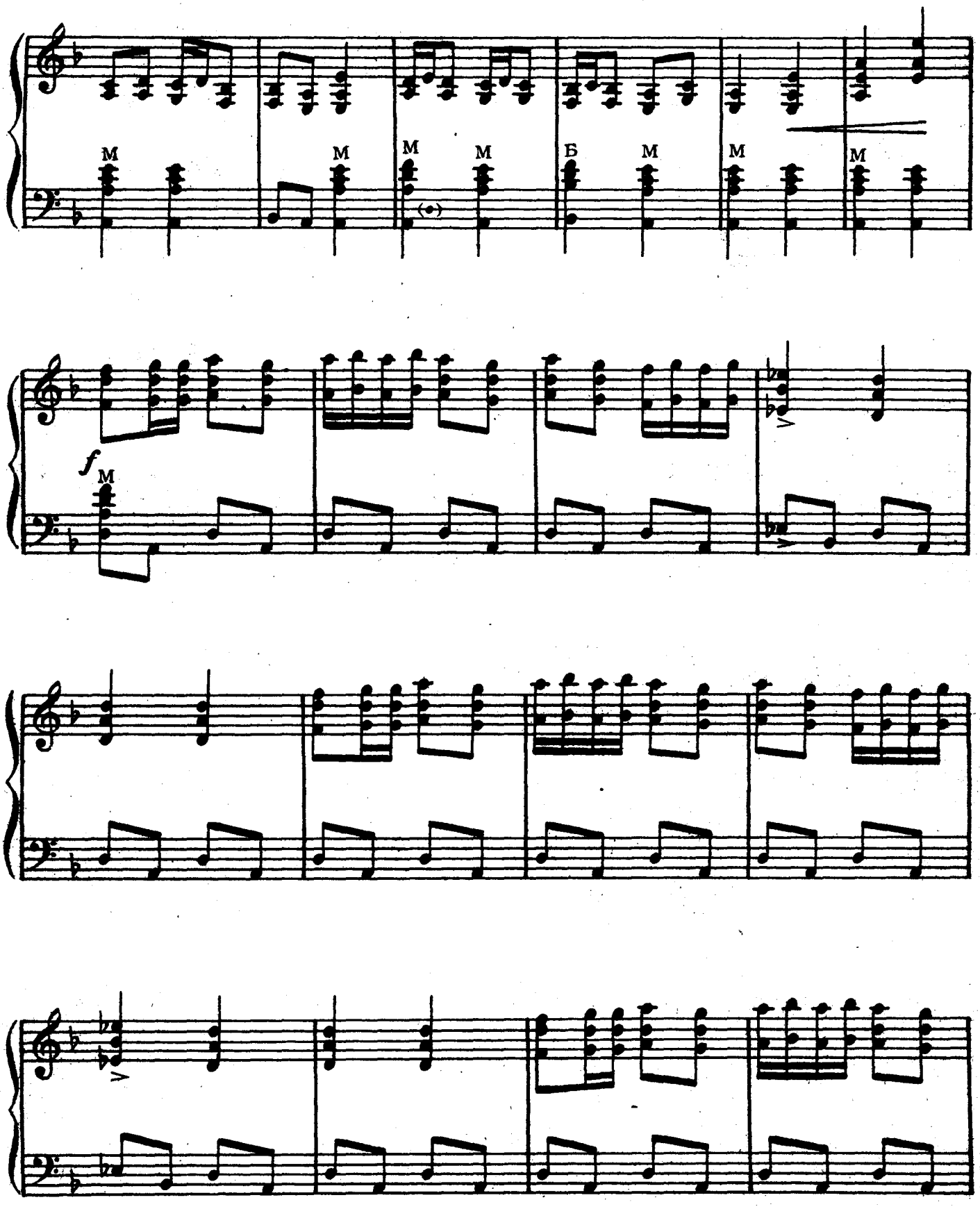
M
M
M
M
Б
M
M
M
f
M

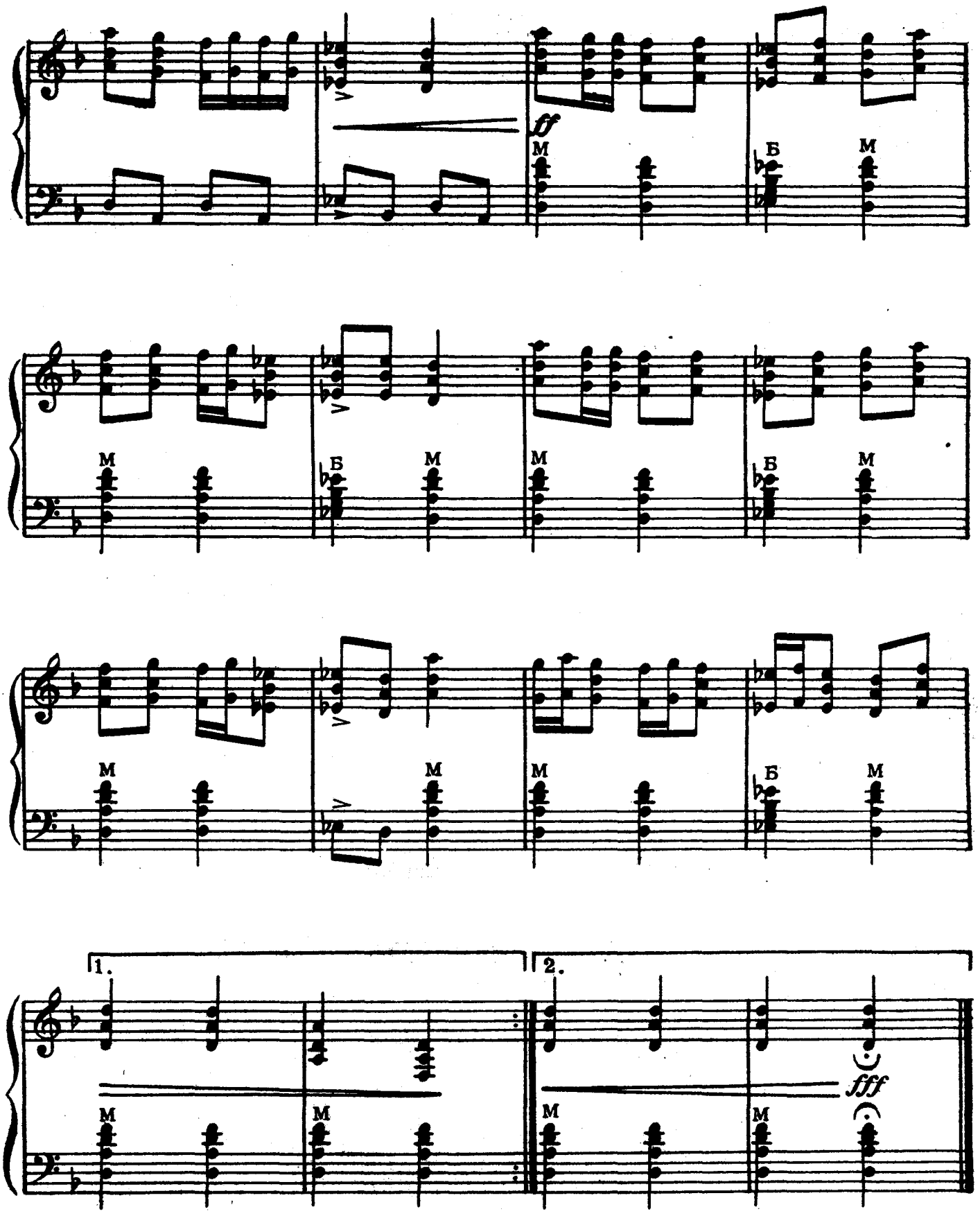
ff
M
Б
M
M
Б
M
M
Б
M
M
Б
M
1.
2.
M
M
M
M
fff

БИБИДЖАН

(Туркменская танцовальная мелодия)

Медленно, спокойно

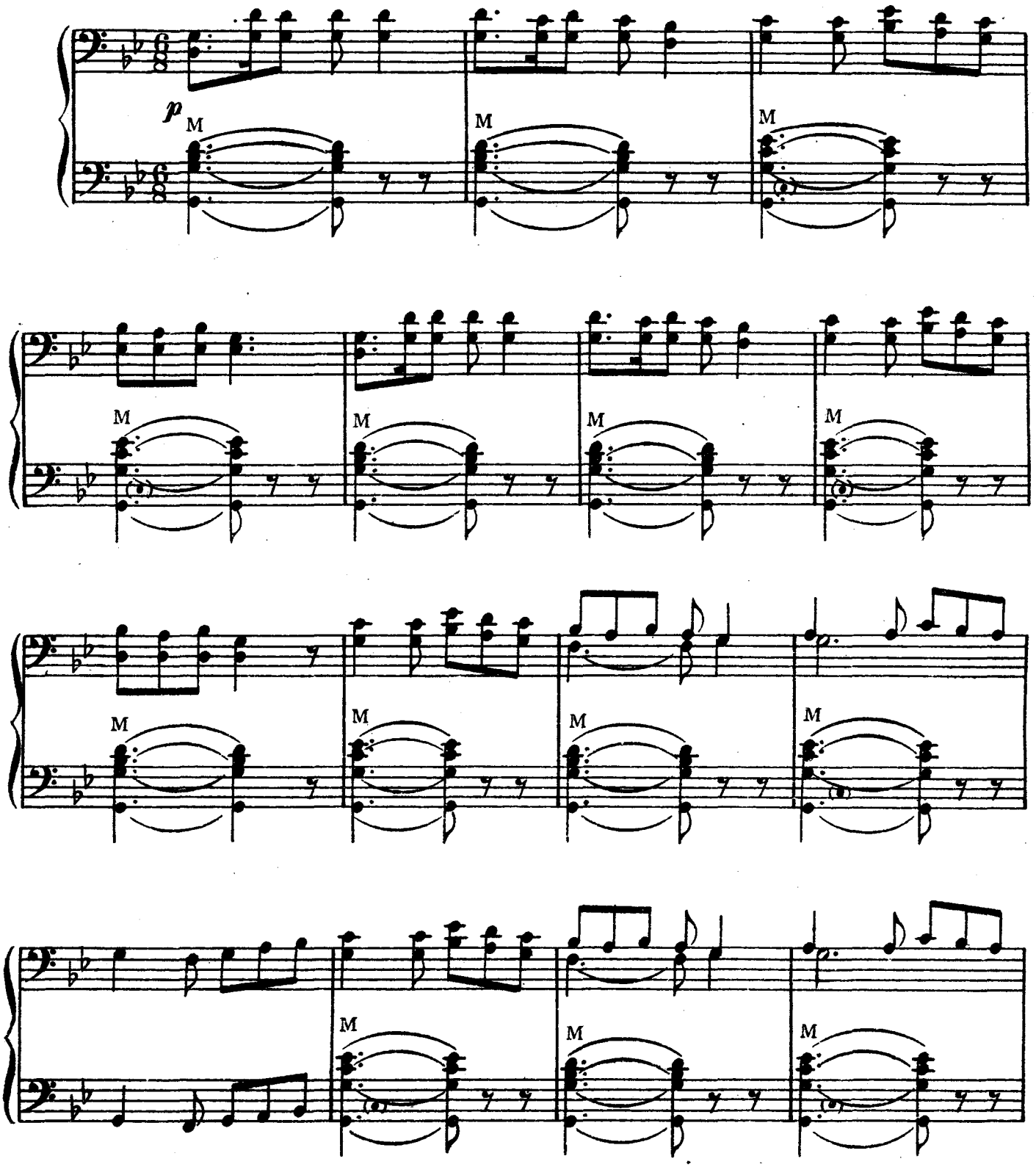

Ноты: Ale07.ru

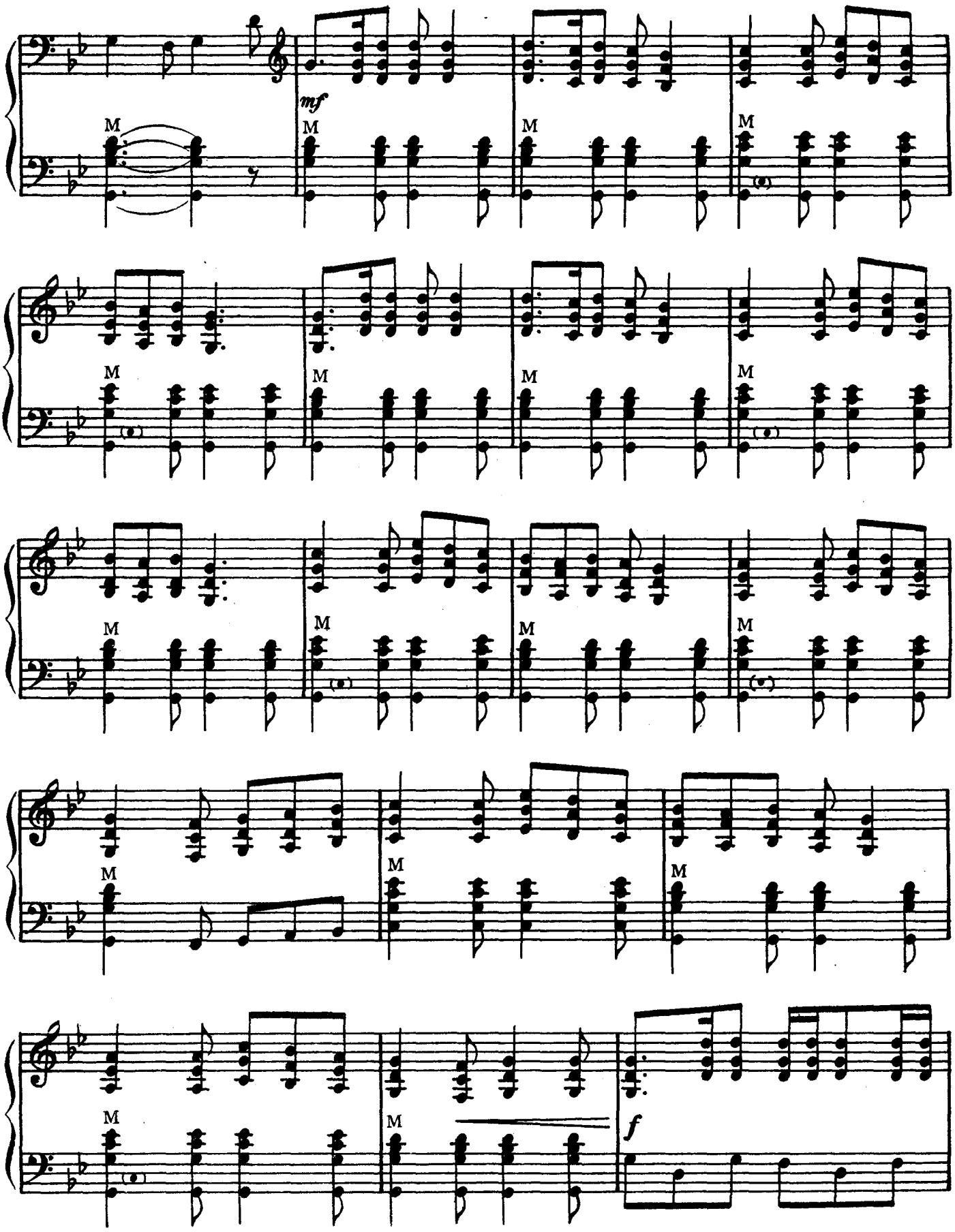

Ноты: Ale07.ru

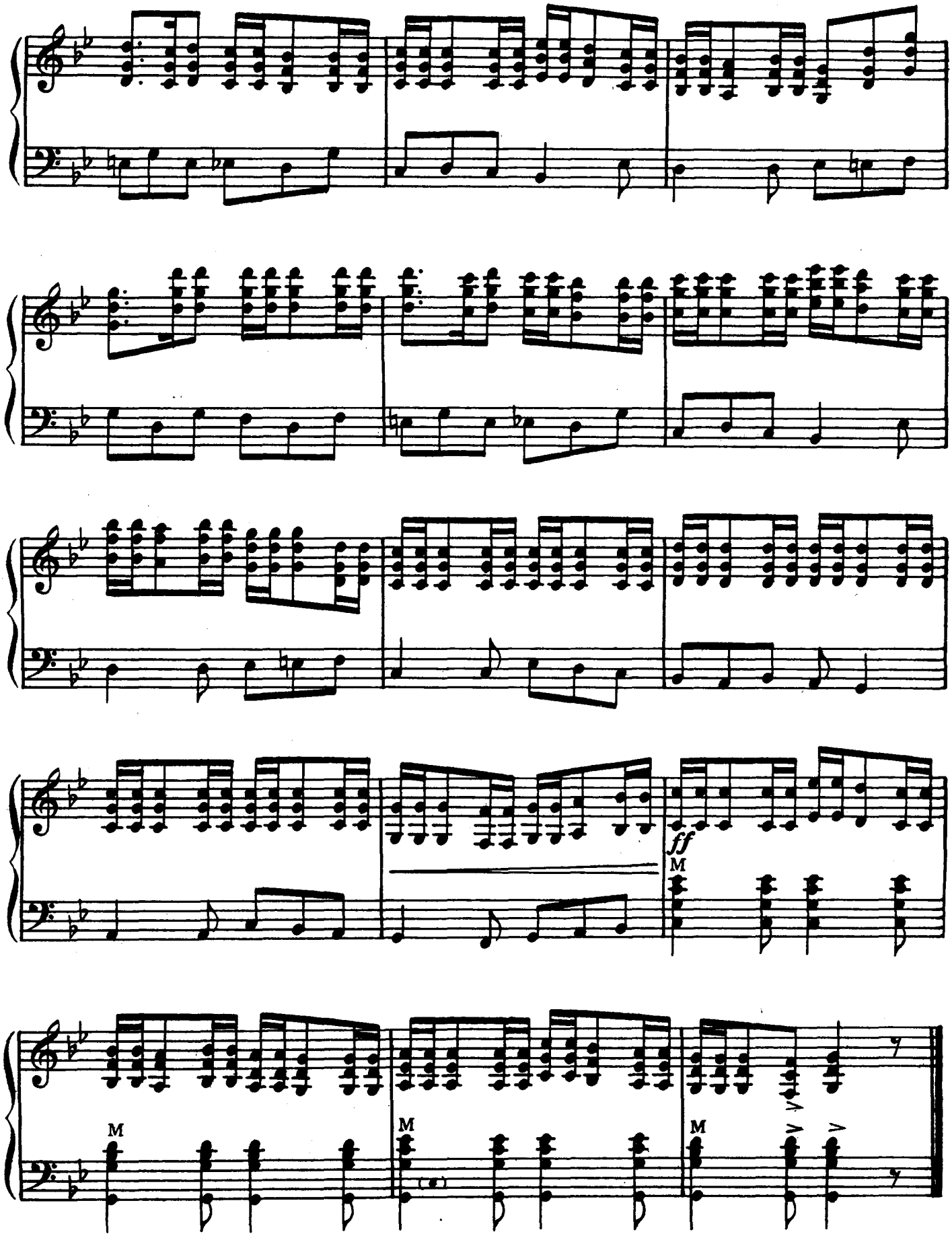

Ноты: Ale07.ru

ИЁКСУ

(Эстонский народный танец)

Темп марша, весело

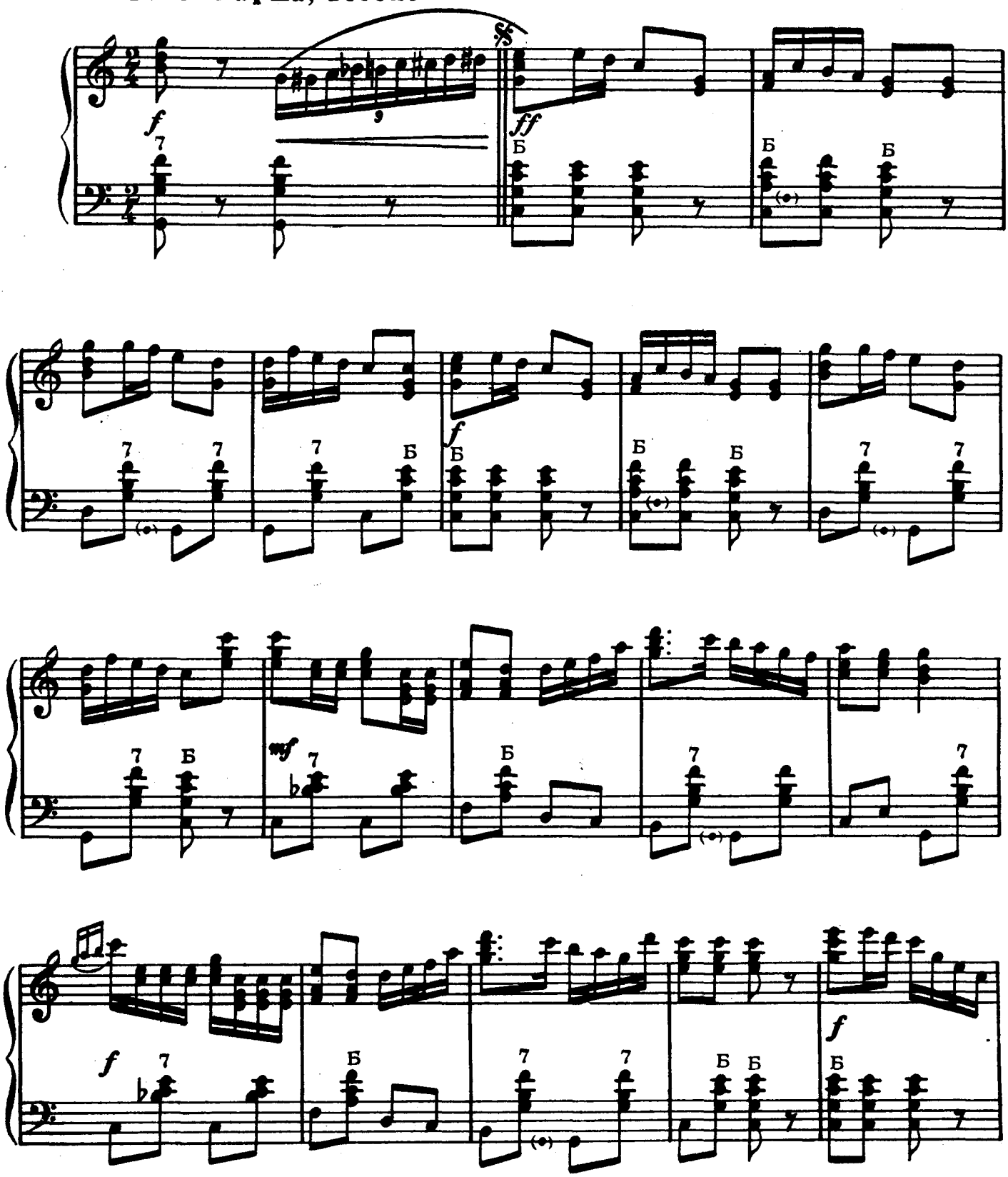

Ноты: Ale07.ru

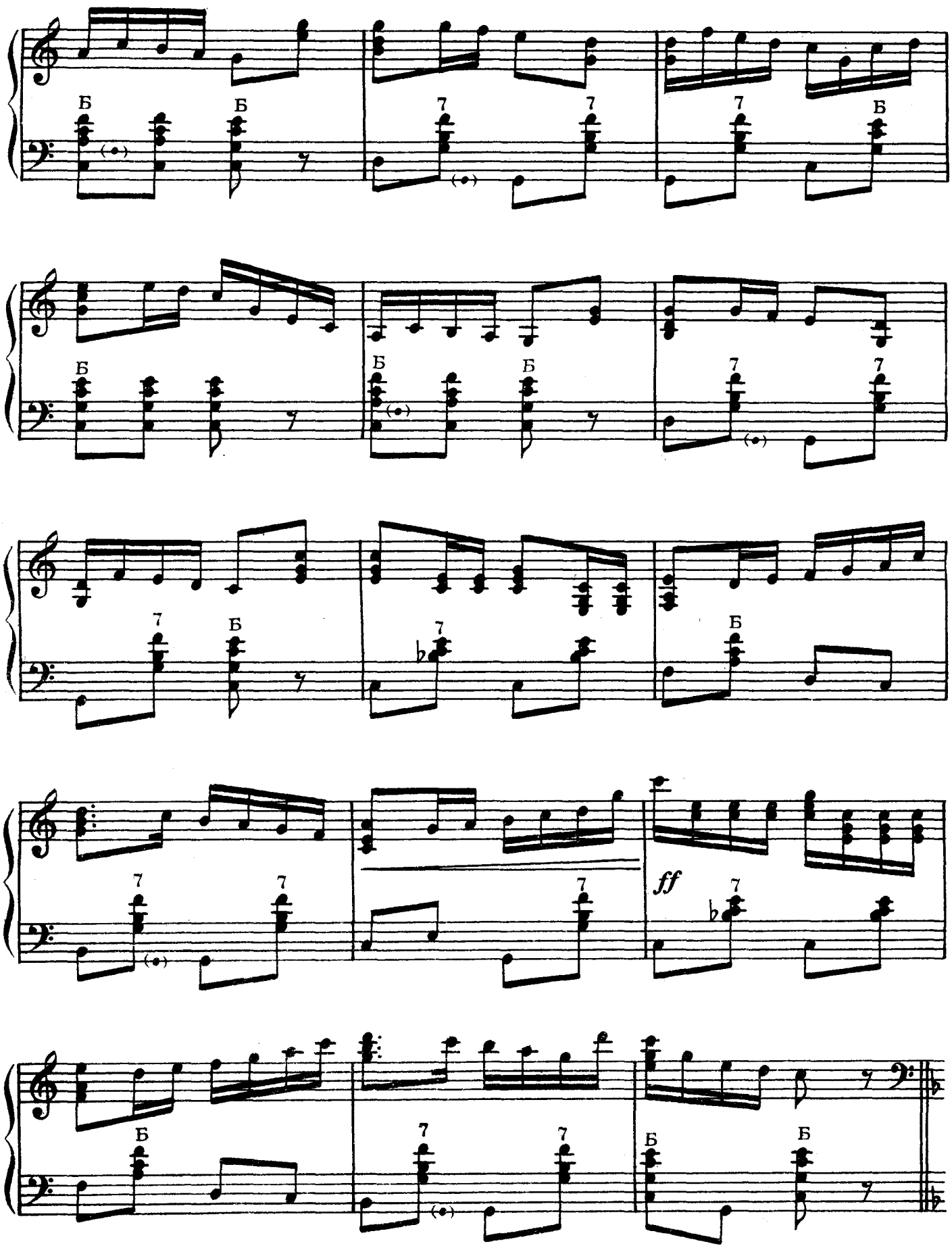
Б
Б
7
7
7
Б
Б
Б
Б
7
7
7
Б
7
Б
7
7
7
ff
7
Б
7
7
Б
Б

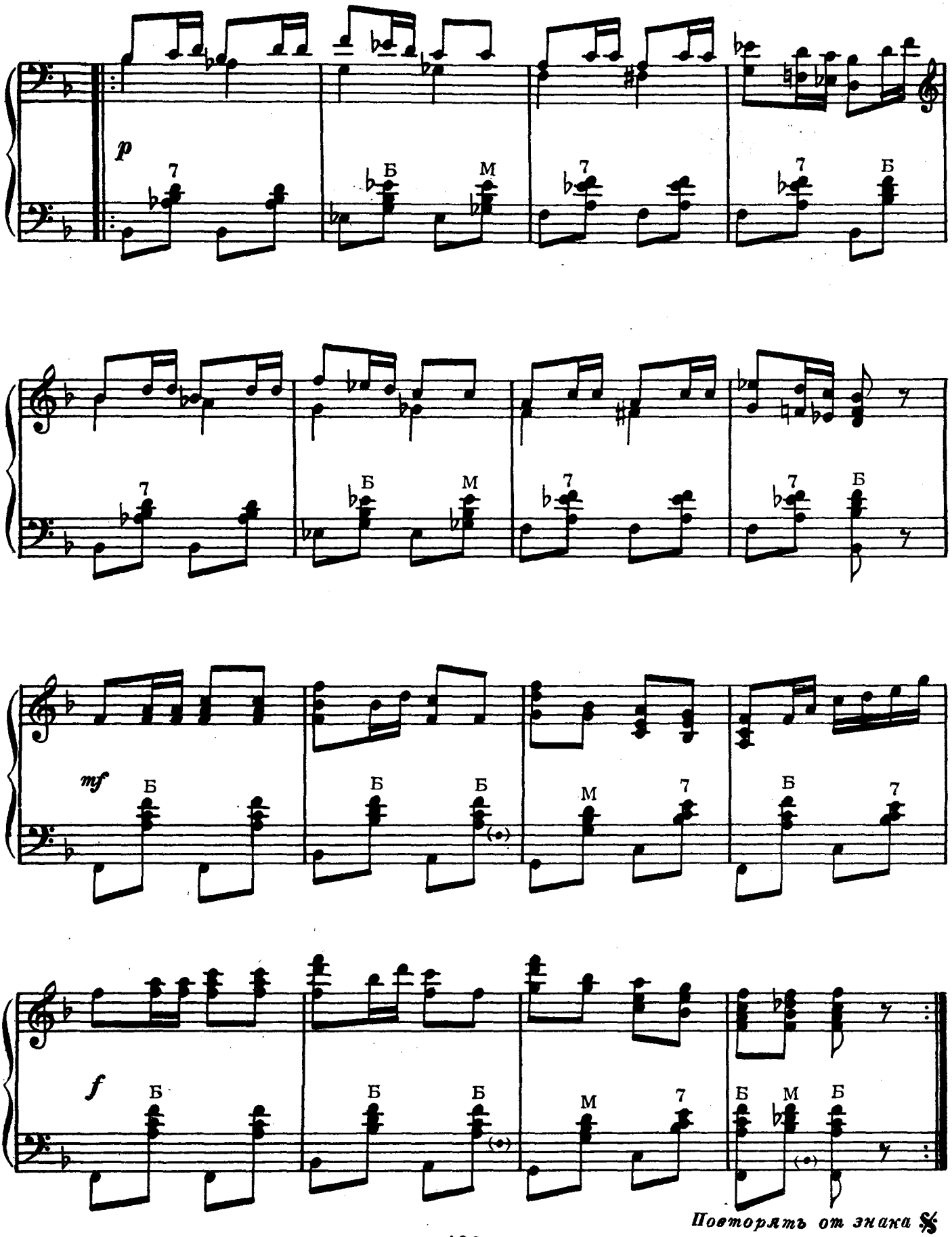

Повторять от знака 𝄋

ПАТСИ - УСТИ

(Эстонский народный танец)

Темп вальса, не спеша

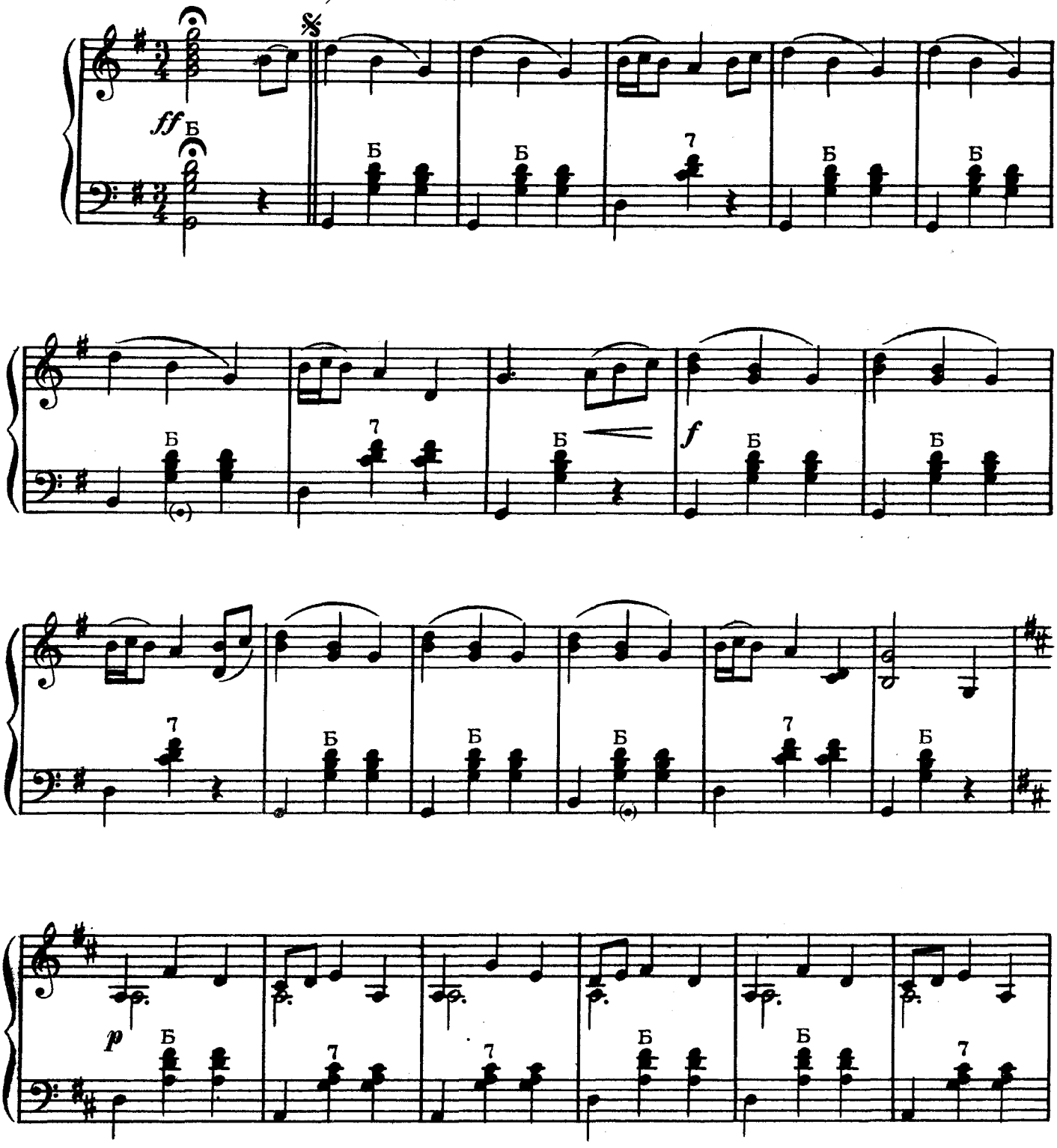

Ноты: Ale07.ru

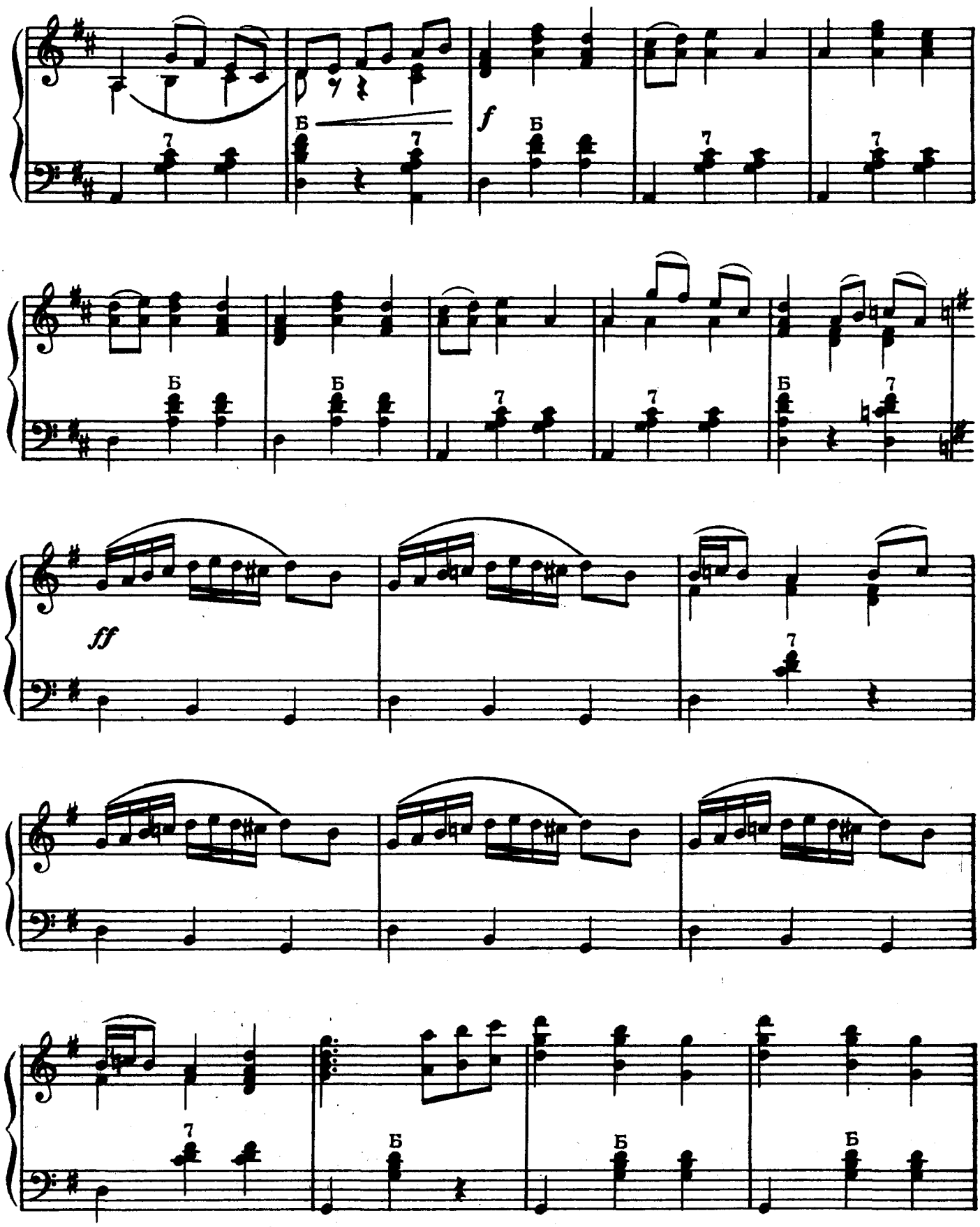

Ноты: Ale07.ru

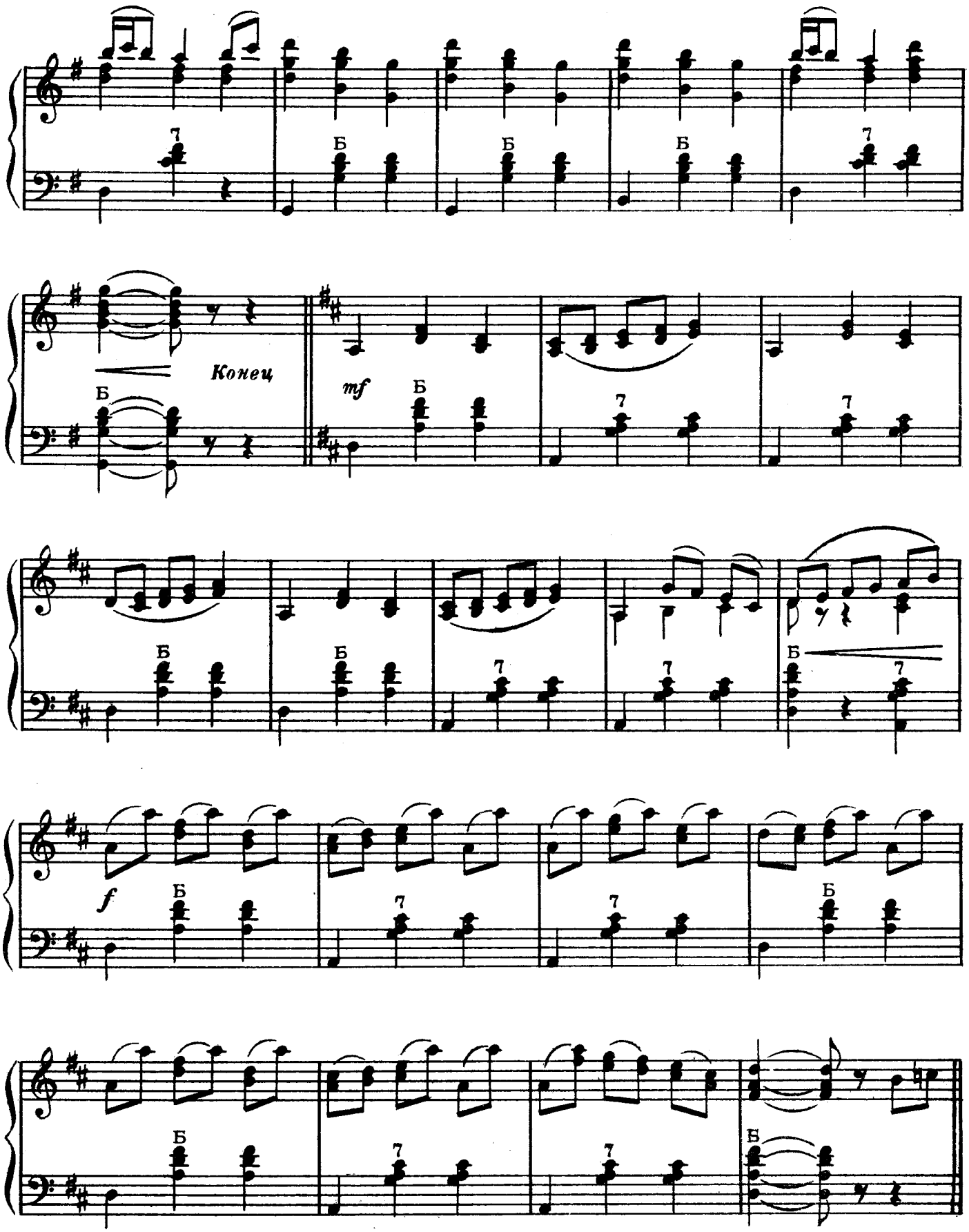

Повторить от знака 𝄋 до слова „Конец“

Ноты: Ale07.ru

РИСТУ-КОНДРА

(Карельская народная кадриль)

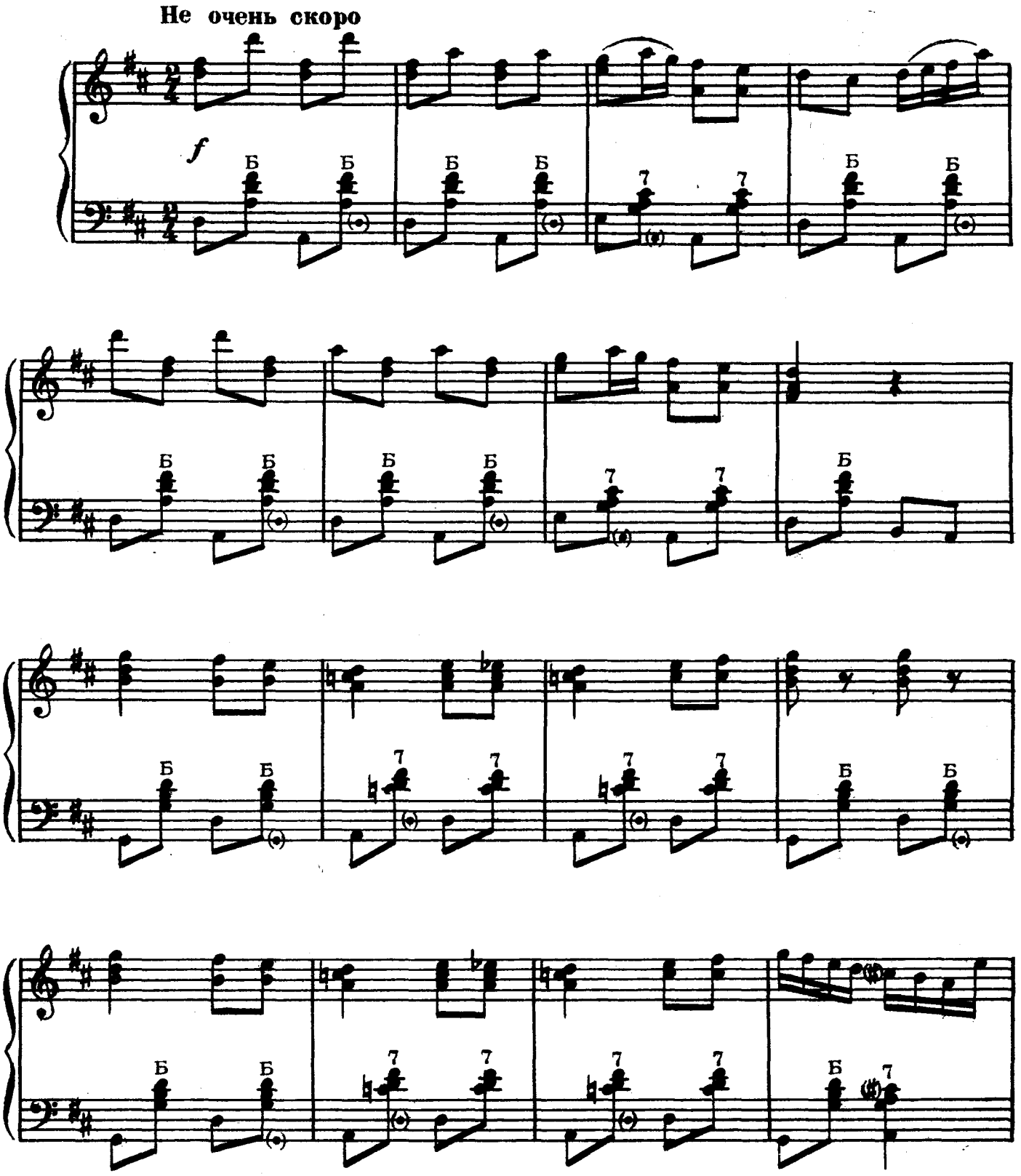

Ноты: Ale07.ru

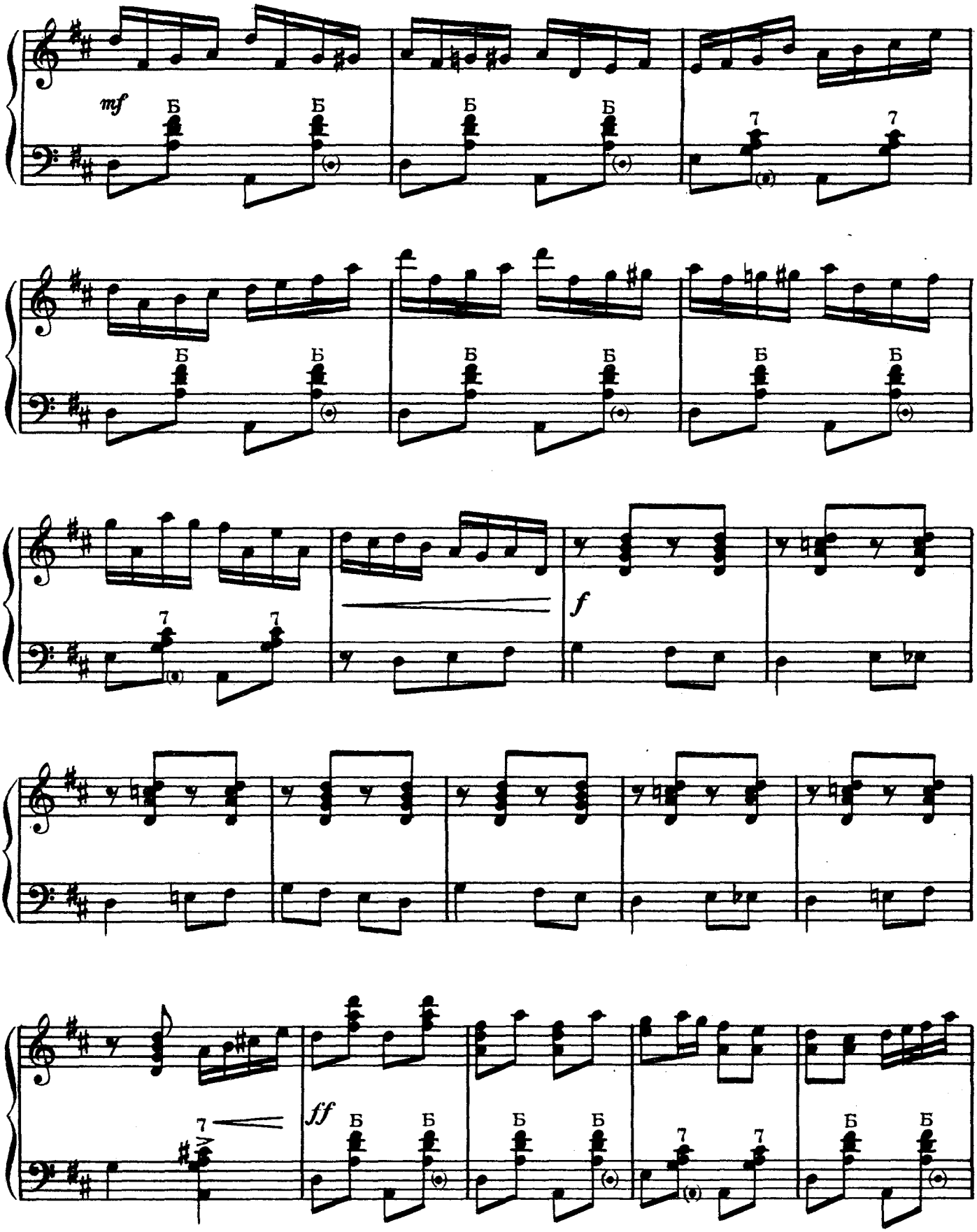

Ноты: Ale07.ru

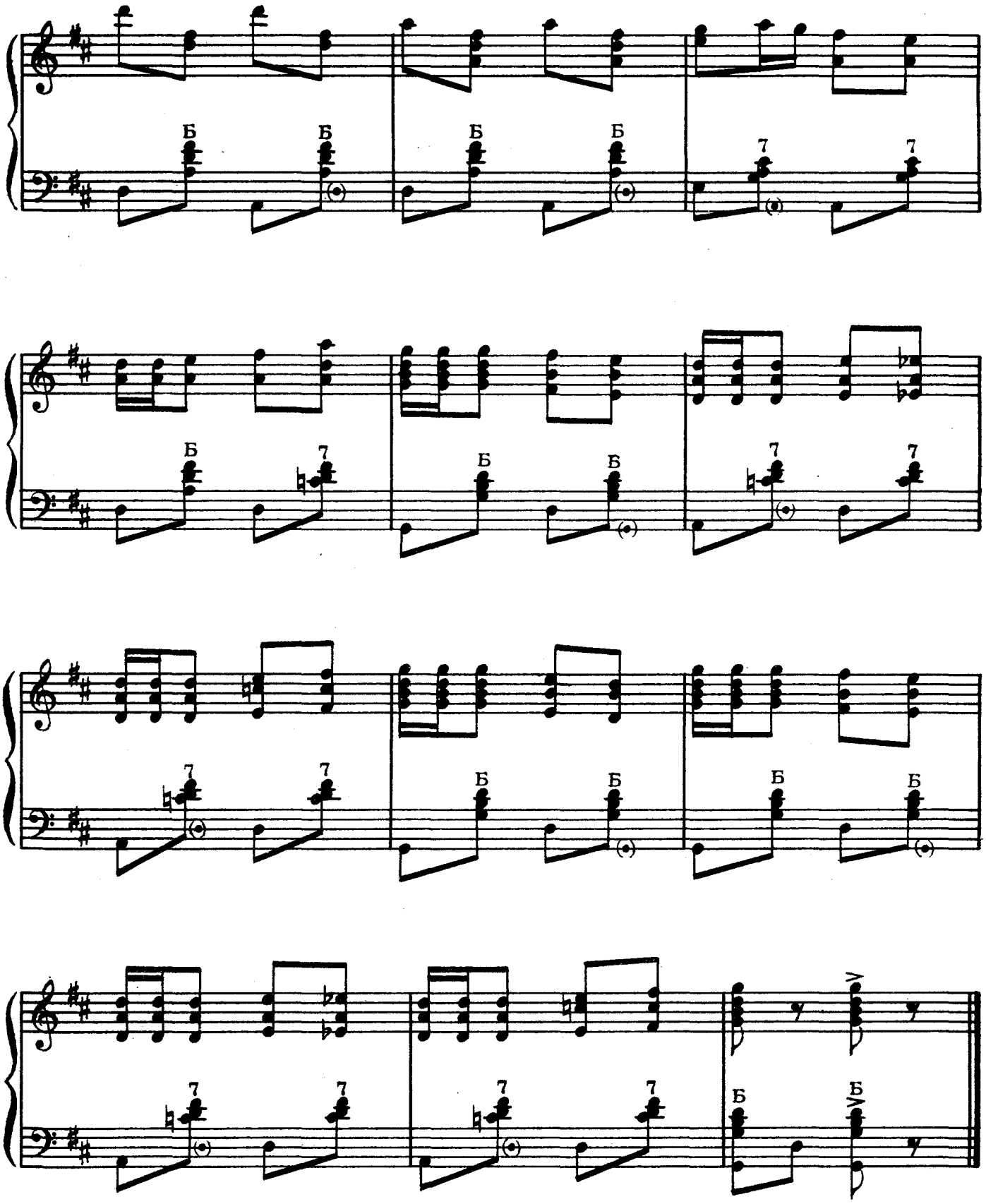

Ноты: Ale07.ru

ТАК ТКУТ СУКНО

(Карело-финский народный танец)

Темп медленной мазурки

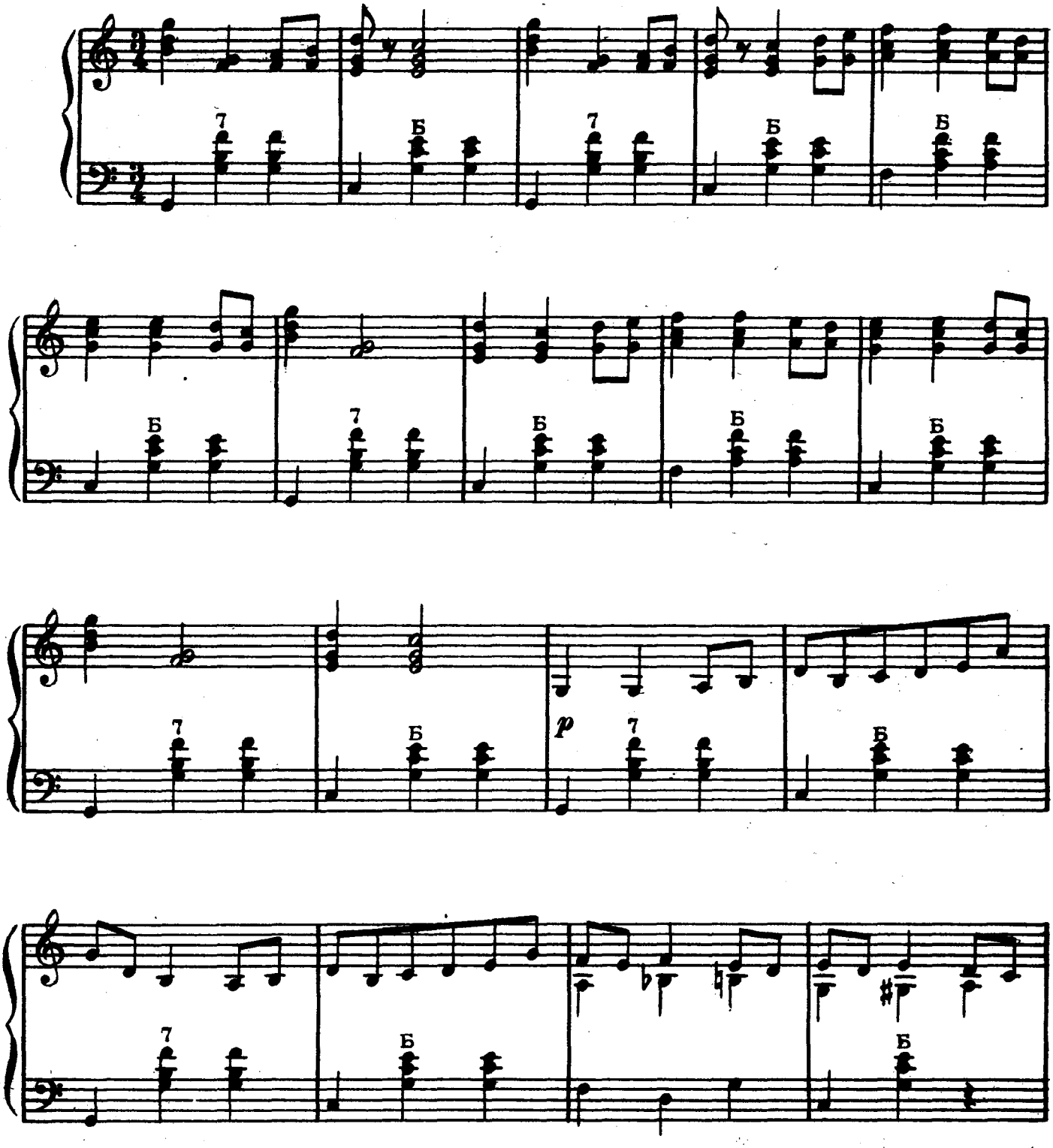

Ноты: Ale07.ru

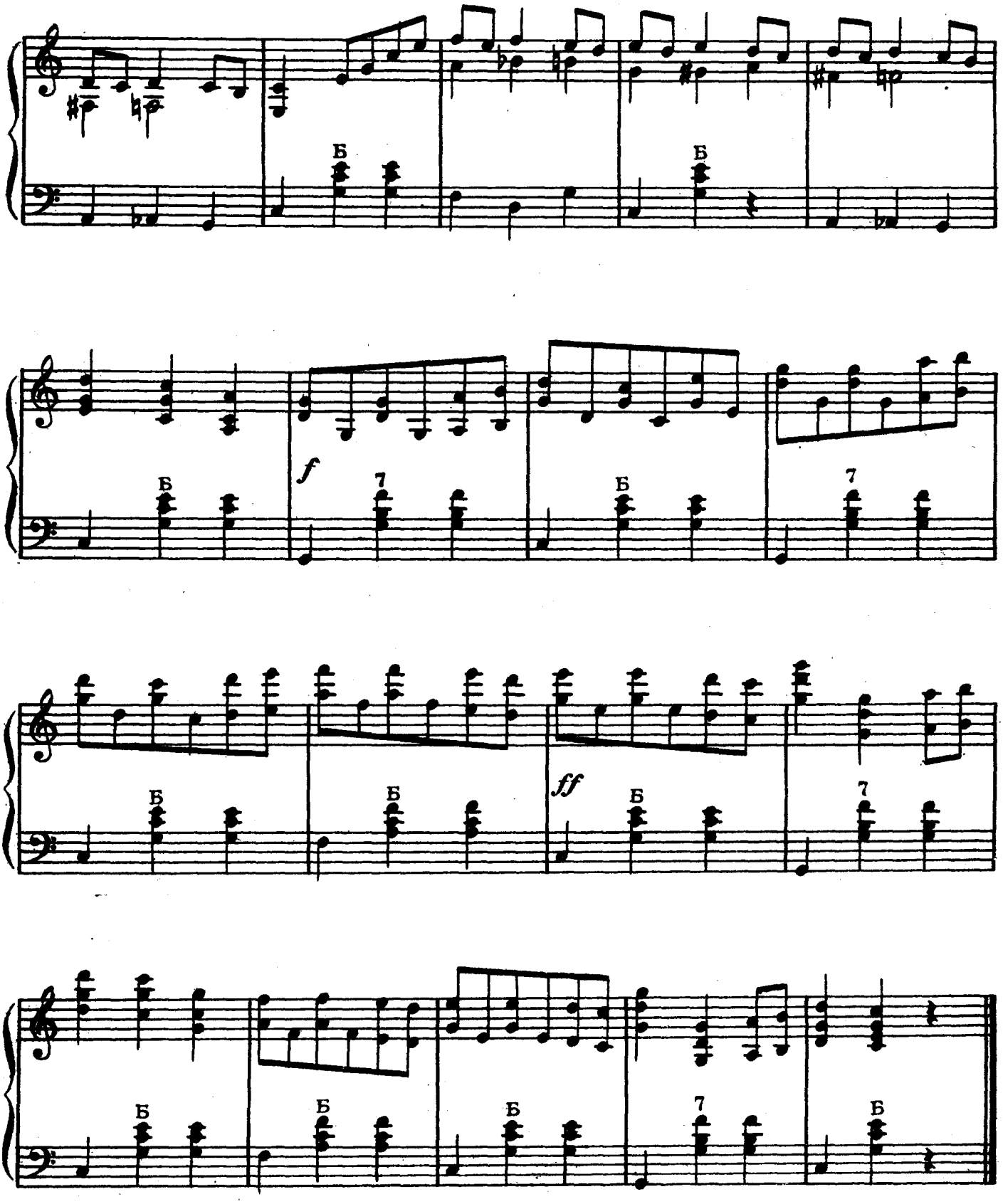

Ноты: Ale07.ru

СОДЕРЖАНИЕ

		Стр.
1.	Русская пляска	3
2.	Полянка (русская народная пляска)	6
3.	Гопак (украинский народный танец)	9
4.	Казачок (украинский народный танец)	12
5.	Лявониха (белорусский народный танец)	15
6.	Бульба (белорусский народный танец)	18
7.	Карй-новò (узбекский народный танец)	21
8.	Пахта (узбекский народный танец)	24
9.	Кок-пар (казахский народный танец)	26
10.	Казахский мужской народный танец	28
11.	Грузинская лезгинка	31
12.	Грузинский народный танец	33
13.	Теракяма (азербайджанский народный женский танец)	35
14.	Азербайджанский народный танец	38
15.	Кубилас (литовский народный танец)	41
16.	Сукчус (литовский народный танец)	43
17.	Молдаванеска (молдавский народный танец)	45
18.	Юла (молдавский народный танец)	49
19.	Ачкупс (латвийский народный танец)	51
20.	Судмалинас (латвийский народный танец)	54
21.	Кыргыз-бий (киргизский мужской народный танец) из балета „Анар". Муз. В. Фере и В. Власова	58
22.	Кииз (киргизский женский народный танец) из балета „Анар" Муз. В. Фере и В. Власова	61
23.	Ширин-джон (таджикский народный танец)	64
24.	Хлопок (таджикский народный танец)	66
25.	Энзели (армянский народный танец)	68
26.	Армянский круговой народный танец	70
27.	Дузарба (туркменская танцовальная мелодия)	73
28.	Бибиджан (туркменская танцовальная мелодия)	76
29.	Иёксу (эстонский народный танец)	79
30.	Патси-усти (эстонский народный танец)	82
31.	Ристу-кондра (карельская народная кадриль)	85
32.	Так ткут сукно (карело-финский народный танец)	88

Редактор С. Булатов

Техн. редактор Н. Трифонов

Сдано в производство и подписано в печать 5/IV-49 г. Ф. б. 60×92/8
Объем 11½ печ. л. Тираж 5 000 экз.
А 03532. Заказ 95.

Типо-литография Музгиза. Москва, Щипок, 18.

Ц. 11 р. 50 к.

№ 19827